

PR-RR-00019364/2023

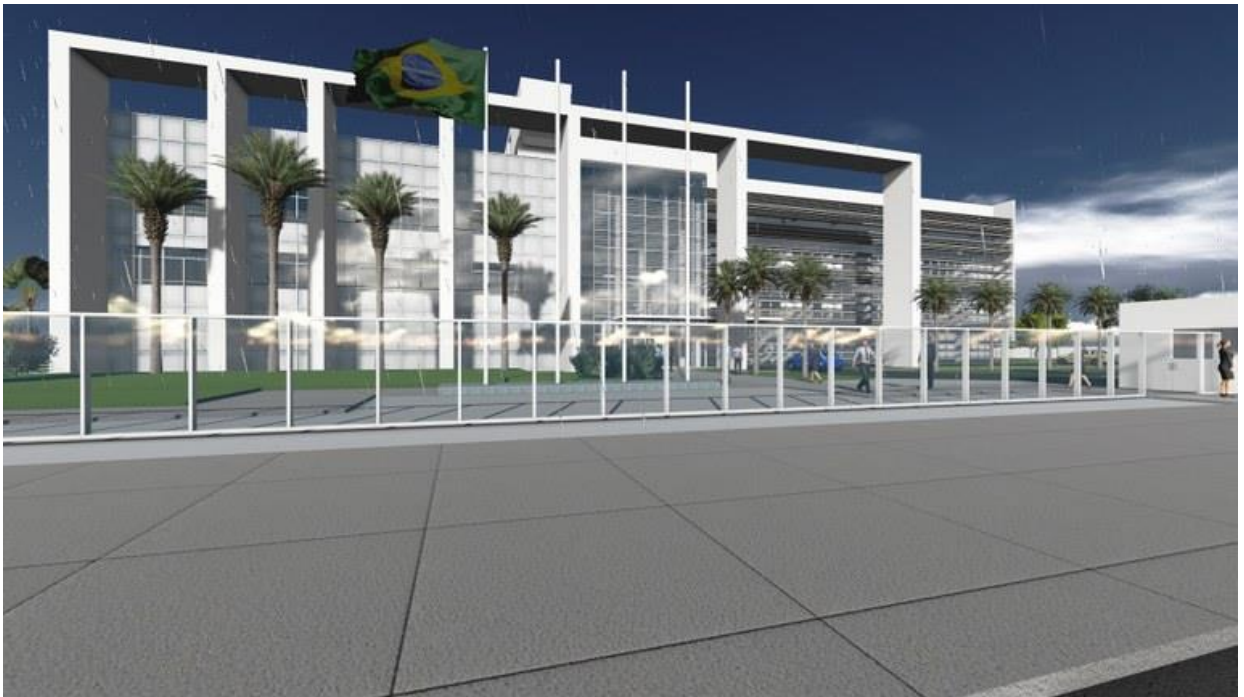

**MINISTÉRIO PÚBLICO FEDERAL  
PROCURADORIA DA REPÚBLICA EM RORAIMA  
ASSESSORIA DE ENGENHARIA-PR/RR**

**RELATÓRIO TÉCNICO 6ª MEDIÇÃO**



Assinado com login e senha por MARCOS EDUARDO SILVA MADUREIRA, em 21/07/2023 15:43. Para verificar a autenticidade acesse <http://www.transparencia.mpf.mp.br/validacaodocumento>. Chave 2dc8460f.707fac1f.dd559145.83bab786



**MINISTÉRIO PÚBLICO FEDERAL**  
**PROCURADORIA DA REPÚBLICA NO ESTADO DE RORAIMA**  
**COMISSÃO DE SUPERVISÃO E FISCALIZAÇÃO DO CONTRATO Nº 05/2022**

<b>RELATÓRIO DE FISCALIZAÇÃO Nº 05/2023</b>	
<b>INÍCIO DE EXECUÇÃO DA OBRA:</b>	16 de janeiro de 2023
<b>PERÍODO DO RELATÓRIO</b>	De 20 de junho até 20 de julho de 2023
<b>SERVIÇOS PREVISTOS PARA SEXTA MEDIÇÃO</b>	Instalação de infraestrutura elétrica, combate à incêndio, impermeabilização, execução de alvenaria e emassamento
<b>RESPONSÁVEIS TÉCNICOS PELA FISCALIZAÇÃO E SUPERVISÃO DA OBRA - MPF</b>	
<b>Nome:</b>	Engenheiro Marcos Eduardo Silva Madureira
<b>Telefone:</b>	(95) 3198-2005
<b>E-mail:</b>	<a href="mailto:marcoseduardo@mpf.mp.br">marcoseduardo@mpf.mp.br</a>
<b>1.0 - COMISSÃO FISCAL DO CONTRATO (ART. 67 DA LEI 8.666/93)</b>	
<b>Nome:</b>	Nazareno Nunes Rodrigues / Sidney Wanderley de Oliveira / Marcos Eduardo Silva Madureira
<b>Portaria:</b>	SE/PR-RR nº02/2023
<b>Telefone:</b>	(95) 3198-2025 / 2073
<b>E-mail:</b>	<a href="mailto:prrr-fiscalizacao@mpf.mp.br">prrr-fiscalizacao@mpf.mp.br</a> <a href="mailto:prrr-contratos@mpf.mp.br">prrr-contratos@mpf.mp.br</a>
<b>2.0 - ESCOPO E LOCAL</b>	
<b>DADOS DO CONTRATO:</b>	<b>Nº Contrato:</b> 05/2022 <b>PPA/LOA:</b> AÇÃO 110E
<b>Empresa Contratada</b>	J. NASSER ENGNHARIA LTDA      CNPJ 04.618.096/0001-07
<b>Matrícula CEI da Obra</b>	51.235.89823/71
<b>Valor Atual do Contrato</b>	R\$31.595.942,84 (trinta e um milhões e quinhentos e noventa e cinco mil novecentos e quarenta e dois reais e oitenta e quatro centavos)

<b>Percentual de reajuste</b>	6,0%
<b>Saldo de Empenho</b>	5.500.000,00 (cinco milhões e quinhentos mil reais) – 106/2022 SEOF/PRRR - PR-RR-00034113/2022
<b>Local/UF</b>	Boa Vista – RR
<b>Responsável Técnico</b>	José Nasser – ART de Execução: RR20230111507
<b>Corresponsável Técnico</b>	Euzielen da Silva Mendonça – ART Co-Responsável: RR20230111507 / Obra serviço nº RR20230111835
<b>Nota Fiscal Eletrônica de Referência</b>	R\$ 395.621,29 (trezentos e noventa e cinco mil, seiscentos e vinte e um reais e vinte e nove centavos)
<b>Nota Fiscal Eletrônica de Reajuste</b>	R\$ 20.357,98 (Vinte mil, trezentos e cinquenta e sete reais e noventa e oito centavos), referente ao reajuste de 6,32%, de acordo com o índice INCC vigente.

#### DADOS DA EXECUÇÃO DA OBRA

Medição nº	% Previsto	% Executado	% Previsto Acumulado	% Executado Acumulado
1	0,07%	0,21%	0,07%	0,21%
2	0,17%	0,29%	0,24%	0,50%
3	1,16%	0,75%	1,40%	1,25%
4	0,88%	0,66%	1,93%	1,91%
5	1,64%	1,29%	3,57%	3,21%
6	1,94%	1,25%	5,51%	4,46%
<b>TOTAL EXECUTADO</b>				<b>4,46%</b>
<b>TOTAL A EXECUTAR</b>				<b>95,54%</b>

<b>Identificação do processo de fiscalização</b>	1.32.000.000464/2022-71
<b>Tipo de obra</b>	Prédio Público
<b>Objeto da fiscalização</b>	Construção da nova sede da Procuradoria da República no Estado de Roraima
<b>Período abrangido pela fiscalização</b>	20/06/2023 a 20/07/2023 (Documental – preliminar e Técnico - Definitivo)

#### 3.0 - ATIVIDADES DO PERÍODO

Foi fiscalizado e acompanhado as atividades da empresa J. NASSER ENGENHARIA LTDA desde a Serviço de demolição de parede, serviço de alvenaria/chapisco/emboço/reboco, instalações hidrossanitárias, instalação de incêndio, instalações de infra de elétrica como interruptor e tomada baixa ou alta, impermeabilização de áreas molhadas, aplicação de selador e massa latéx em paredes, conforme Relatório Técnico, sendo acompanhadas as etapas não abrangidas por serviços de engenharia propriamente dita, tais como: pagamentos de taxas, limpeza, consignando com o início dos serviços de engenharia (alocação de máquinas e equipamentos, contratações de serviços devidamente subcontratados).

Todas as atividades de engenharia do período encontram-se lançadas no Diário de Obras do MPF, bem como todos os registros fotográficos dos serviços realizados encontram-se em anexo em mídia

digital. De acordo com o cronograma todas as atividades foram concluídas.

#### **4.0 - CONSTATAÇÕES NEGATIVAS NA FISCALIZAÇÃO NO PERÍODO**

**Constatação do Período nº 1:** Descumprir os prazos contratuais na execução dos serviços prevista no Cronograma de Execução Físico-financeiro com os itens: SERVIÇOS GERAIS E EQUIPAMENTOS, IMPERMEABILIZAÇÃO, INSTALAÇÕES HIDROSSANITÁRIAS E ÁGUAS PLUVIAIS, INSTALAÇÕES ELÉTRICA E SPDA, INSTALAÇÕES DE CABEAMENTO ESTRUTURADO e CLIMATIZAÇÃO.

#### **5.0 - OCORRÊNCIAS TÉCNICAS**

A) Alguns pilares e vigas estavam com o reboco deslocando, fazendo-se necessário a demolição do reboco antigo e execução de um novo;

B) Após consulta da empresa que fará manutenção da pele de vidro, foi constatado a necessidade da retirada de toda a pele de vidro e troca dos parabolts para aço inoxidável;

C) Durante a mesma visita uma região da pele de vidro foi deslocada da estrutura da obra e amarrada com corda;

D) A planta de paginação de piso foi entregue para a empresa J Nasser;

E) Observou-se que a empresa executou o serviço de instalação dos dutos de climatização sem o envelopamento;

#### **6.0 – CONCLUSÃO**

Conforme dados coletados diariamente do Diário de Obras, nas fiscalizações de campo, análise documental e em todo mais aqui exposto conclui-se que a empresa contratada executou os serviços listados no cronograma.

#### **7.0 – ANEXOS**

A) Relatório fotográfico do período

#### **8.0 - LOCAL E DATA DO RELATÓRIO**

Boa Vista – Roraima, 20 de julho de 2023

#### **9.0 - FÉ DO MEMBRO DA COMISSÃO DE SUPERVISÃO E FISCALIZAÇÃO DO CONTRATO Nº 05/2022**

Declaramos que as metas estabelecidas na 6º etapa do contrato definida no Cronograma Físico Financeiro foram atendidas.

\_\_\_\_\_  
**Marcos Eduardo Silva Madureira**  
Engenheiro Civil/Membro da Comissão

Os relatórios devem estar devidamente datados, assinados pelo técnico responsável e pelo Fiscal do contrato, e com <b>rubricas em todas as suas folhas.</b>	
<b>10.0 - PARA USO DO SECRETÁRIO ESTADUAL</b>	
<input type="checkbox"/> Não foram identificados vícios.  <input type="checkbox"/> Ver Nota Técnica ou Despacho constante da folha de nº. _____	<hr/> <b>Igor José Barbosa Duarte Lopes</b> Secretário Estadual
Os relatórios devem estar devidamente datados, assinados pelo técnico responsável e pelo Fiscal do contrato, e com <b>rubricas em todas as suas folhas.</b>	

Assinado com login e senha por MARCOS EDUARDO SILVA MADUREIRA, em 21/07/2023 15:43. Para verificar a autenticidade acesse <http://www.transparencia.mpf.mp.br/validacaodocumento>. Chave 2dc8460f.707fac1f.dd559145.83bab786



MINISTÉRIO PÚBLICO FEDERAL  
PROCURADORIA DA REPÚBLICA EM RORAIMA  
ASSESSORIA DE ENGENHARIA-PR/RR

RELATÓRIO TÉCNICO 6ª MEDIÇÃO

11.0 - A SEXTA MEDIÇÃO FOI EFETUADA PELO FISCAL DA OBRA, ENGENHEIRO CIVIL DA PROCURADORIA DA REPÚBLICA NO ESTADO DE RORAIMA, MARCOS EDUARDO SILVA MADUREIRA, MATRÍCULA 31143, NO DIA 20/07/2023

11.1 - Conforme previsto em cronograma os serviços foram executados totalmente

Serviço	Percentual Previsto em Cronograma	Percentual executado <i>in loco</i>	Serviço atrasado em relação ao cronograma	Serviço adiantado em relação ao cronograma
<b>SERVIÇOS GERAIS E EQUIPAMENTOS</b>				
MÁQUINAS E EQUIPAMENTOS	3,00%	2,31%	X	
<b>ESTRUTURAS DE CONCRETO</b>				
GRADIL, MURO, VIGA DA COBERTURA, CANALETA DE CONCRETO, REPAROS E COMPLEMENTOS	8,87%	10,28%		X
<b>ARQUITETURA</b>				
VEDAÇÃO, PISOS, REVESTIMENTOS DE PAREDES E FACHADAS, FORROS, COBERTURA E PROTEÇÕES, PORTAS, ESQUADRIAS, PINTURAS, LOUÇAS E BANCADAS, METAIS, SERRALHERIA, URBANIZAÇÃO, PAISAGISMO E DIVERSOS	3,58%	3,96%		X

<b>IMPERMEABILIZAÇÃO</b>				
SISTEMA DE IMPERMEABILIZAÇÃO	44,79%	29,80%	X	
<b>INSTALAÇÕES HIDROSSANITÁRIAS E ÁGUAS PLUVIAIS</b>				
ÁGUA FRIA, ESGOTO SANITÁRIO, ÁGUAS PLUVIAIS E IRRIGAÇÃO	13,75%	1,62%	X	
<b>PREVENÇÃO E COMBATE A INCÊNDIO</b>				
SINALIZAÇÃO DE EMERGÊNCIA, EXTINTORES, ILUMINAÇÃO DE EMERGÊNCIA, DETECÇÃO E ALARME DE INCÊNDIO, HIDRANTES E SPRINKLERS	10,00%	11,89%		X
<b>INSTALAÇÕES ELÉTRICA E SPDA</b>				
SUBESTAÇÃO, GERADOR E UPS, INFRAESTRUTURA, CONDUTORES CABOS, PAINÉIS E QUADROS, TOMADAS, SPDA E ATERRAMENTO	6,00%	5,48%	X	
<b>INSTALAÇÕES DE CABEAMENTO ESTRUTURADO</b>				
CABEAMENTO ESTRUTURADO, EQUIPAMENTOS, CERTIFICAÇÃO, SISTEMA DE SOM/TV,	3,00%	0,02%	X	
<b>CLIMATIZAÇÃO</b>				
ÁGUA GELADA, VRF, SPLIT, VENTILAÇÃO MECÂNICA-, TUBULAÇÃO, CONEXÕES, VÁLVULAS, LIGACÕES E DUTOS DE AR	5,00%	1,58%	X	
<b>SERVIÇOS GERAIS</b>				
TRANSPORTE DE MATERIAIS, LIMPEZA DA OBRA, DESMOBILIZAÇÃO DA OBRA, PROJETO AS BUILT E TAXAS DE CONSTRUÇÃO	31,91%	40,91%		X
<b>SERVIÇOS ADMINISTRATIVOS</b>				
INSUMOS PÚBLICOS, ADMISTRAÇÃO DA OBRA	5,51%	4,46%	X	

12.0 Segue abaixo a planilha contendo o resumo dos serviços efetivamente realizados e pactuados para finalização do contrato nº 05/2022.

TABELA PARA O REAJUSTE

DESCRIÇÃO	SUBTOTAL COM BDI	PREVISTO	REALIZADO	ESTA EM ATRASO		VALOR EM ATRASO NO MOMENTO DO SEGUNDO REAJUSTE CONTRATUAL	VALOR ADIANTADO NO MOMENTO DO SEGUNDO REAJUSTE CONTRATUAL	VALOR EXECUTADO NA 5ª MEDIÇÃO	VALOR EXECUTADO NA 6ª MEDIÇÃO	VALORES CONFORME CRONOGRAMA( 1º REAJUSTE)
SERVIÇOS PRELIMINARES E INSTALAÇÕES PROVISÓRIAS	R\$ 76.116,52	R\$ 56.626,80	R\$ 56.885,15	SIM	NÃO	R\$ 0,00	R\$ 258,35	R\$ 2.485,46	R\$ 1.256,41	R\$3.741,87
		74,39%	74,73%		☺					
SERVIÇOS GERAIS E EQUIPAMENTOS	R\$ 166.895,56	R\$ 830,11	R\$ 1.719,89	SIM	NÃO	R\$ 0,00	R\$ 889,78	R\$ 1.134,38	R\$ 1.006,85	R\$2.141,23
		0,50%	1,03%		☺					
MOVIMENTAÇÃO DE TERRA	R\$ 372.192,17	R\$ 0,00	R\$ 0,00	SIM	NÃO	R\$ 0,00	R\$ 0,00	R\$ 0,00	R\$ 0,00	R\$0,00
		0,00%	0,00%		☺					
ESTRUTURA DE CONCRETO	R\$ 387.887,79	R\$ 18.870,99	R\$ 31.938,44	SIM	NÃO	R\$ 0,00	R\$ 13.067,45	R\$ 7.736,79	R\$ 201,43	R\$7.938,22
		4,87%	8,23%		☺					
ARQUITETURA	R\$ 10.883.731,21	R\$ 172.062,82	R\$ 290.256,85	SIM	NÃO	R\$ 0,00	R\$ 118.194,03	R\$ 95.101,99	R\$ 45.241,00	R\$140.342,99
		1,58%	2,67%		☺					
IMPERMEABILIZAÇÃO	R\$ 459.919,12	R\$ 68.028,57	R\$ 58.671,64	SIM	NÃO	R\$ 9.356,93	R\$ 0,00	R\$ 45.082,45	R\$ 33.312,53	R\$69.038,05
		14,79%	12,76%		☹					
INSTALAÇÕES HIDROSSANITÁRIAS E ÁGUAS PLUVIAIS	R\$ 944.990,20	R\$ 35.437,13	R\$ 7.053,63	SIM	NÃO	R\$ 28.383,50	R\$ 0,00	R\$ 5.374,12	R\$ 2.878,80	R\$0,00
		3,75%	0,75%		☹					
PREVENÇÃO E COMBATE A INCÊNDIO	R\$ 1.193.101,20	R\$ 29.827,53	R\$ 0,00	SIM	NÃO	R\$ 29.827,53	R\$ 0,00	R\$ 71.152,08	R\$ 70.663,73	R\$41.324,55
		2,50%	0,00%		☹					
INSTALAÇÕES ELÉTRICA E SPDA	R\$ 5.365.186,69	R\$ 107.303,73	R\$ 24.793,36	SIM	NÃO	R\$ 82.510,37	R\$ 0,00	R\$ 125.541,55	R\$ 143.724,83	R\$186.756,01
		2,00%	0,46%		☹					
INSTALAÇÕES DE CABEAMENTO ESTRUTURADO	1.087.133,12	R\$ 0,00	R\$ 0,00	SIM	NÃO	R\$ 0,00	R\$ 0,00	R\$ 0,00	R\$ 233,58	R\$233,58
		0,00%	0,00%		☺					
INSTALAÇÃO DE SISTEMA DE SUPERVISÃO E CONTROLE	2.540.238,09	R\$ 0,00	R\$ 0,00	SIM	NÃO	R\$ 0,00	R\$ 0,00	R\$ 0,00	R\$ 0,00	R\$0,00
		0,00%	0,00%		☺					
CLIMATIZAÇÃO	R\$ 4.455.597,11	R\$ 0,00	R\$ 0,00	SIM	NÃO	R\$ 0,00	R\$ 0,00	R\$ 12.370,57	R\$ 58.122,27	R\$70.492,84
		0,00%	0,00%		☺					
INSTALAÇÕES MECÂNICAS	R\$ 756.454,68	R\$ 0,00	R\$ 0,00	SIM	NÃO	R\$ 0,00	R\$ 0,00	R\$ 0,00	R\$ 0,00	R\$0,00
		0,00%	0,00%		☺					
SERVIÇOS GERAIS	234.157,38	R\$ 70.046,34	R\$ 82.137,65	SIM	NÃO	R\$ 0,00	R\$ 12.091,31	R\$ 8.145,95	R\$ 5.518,76	R\$13.664,71
		29,91%	35,08%		☺					
ADMINISTRAÇÃO	R\$ 2.672.342,00	R\$ 51.695,79	R\$ 51.175,29	SIM	NÃO	R\$ 520,50	R\$ 0,00	R\$ 34.566,60	R\$ 33.461,10	R\$67.507,20
		1,93%	1,91%		☹					
TOTALS EM ATRASO OU ADIANTADO SEGUNDO O CRONOGRAMA APOS A QUARTA MEDIÇÃO.						150.598,84	R\$ 144.500,92	TOTALS EXECUTADOS NOS MESES "5 E 6" DE ACORDO COM O CRONOGRAMA		R\$603.181,25

VALORES SOBRE OS QUAIS DEVEM INCIDIR O REAJUSTE NA QUINTA PARCELA DE MEDIÇÃO.	R\$281.061,25
VALORES SOBRE OS QUAIS DEVEM INCIDIR O REAJUSTE NA SEXTA PARCELA DE MEDIÇÃO.	R\$322.120,00

ÍNDICE INCC, ACUMULADO ATÉ MAIO DE 2023 FGV	6,32%
---	-------

VALORES REAJUSTE DEVIDO AO 1º REAJUSTE
--

VALORES A PAGAR	=	VALORES TOTAIS DE REAJUSTE-VALORES JÁ PAGOS
VALORES PAGOS PELO MPF 5ª MEDIÇÃO	=	R\$17.763,07
VALORES A PAGAR MPF 6ª MEDIÇÃO	=	R\$20.357,98



Item	Descrição	Unid.	MEDIÇÃO ACUMULADA	EXECUÇÃO SERVIÇOS CONTRATADOS		
			%	Medição Unitária	% executado	Valor com BDI
<b>1.</b>	<b>SERVIÇOS PRELIMINARES E INSTALAÇÕES PROVISÓRIAS</b>					
<b>1.3</b>	<b>DEMOLIÇÕES E RETIRADAS</b>					
1.3.1	DEMOLIÇÃO DE ALVENARIA DE BLOCO FURADO, DE FORMA MANUAL,	M3	61,19%	2,05	5,63%	R\$ 109,42
<b>1.4</b>	<b>PROTEÇÃO</b>					
1.4.1	FORNECIMENTO/INSTALAÇÃO DE LONA PLASTICA PRETA PARA PROTEÇÕES - ROLO DE 4X100M - 80 MICRAS	M2	24,93%	382,33	11,95%	R\$ 1.146,99
	<b>Subtotais</b>		<b>79,65%</b>			<b>R\$ 1.256,41</b>
<b>2.</b>	<b>SERVIÇOS GERAIS E EQUIPAMENTOS</b>					
<b>2.1</b>	<b>MÁQUINAS E EQUIPAMENTOS</b>					
2.1.5	LOCACAO DE ANDAIME METALICO TUBULAR DE ENCAIXE, TIPO DE TORRE	M/MÊS	32,81%	65,00	10,16%	R\$ 1.006,85
	<b>Subtotais</b>		<b>2,31%</b>			<b>R\$ 1.006,85</b>
<b>4.</b>	<b>ESTRUTURA DE CONCRETO</b>					
<b>4.5</b>	<b>REPAROS E COMPLEMENTOS</b>					R\$ 0,00
4.5.8	RETIRADA DA INFRAESTRUTURA DE TUBULAÇÕES DE INCÊNDIO/ELETRICA	M	98,76%	18,18	0,70%	R\$ 201,43
	<b>Subtotais</b>		<b>10,28%</b>			<b>R\$ 201,43</b>
<b>5.</b>	<b>ARQUITETURA</b>					
<b>5.1</b>	<b>VEDAÇÕES</b>					
5.1.1	ALVENARIA DE VEDAÇÃO DE BLOCOS VAZADOS DE CERÂMICA DE 9X19X19CM (ESPESSURA 9CM), PARA EDIFICAÇÃO (PRÉDIO).	M²	48,87%	36,22	9,95%	R\$ 3.394,53
<b>5.2</b>	<b>PISOS</b>					
5.2.1	CONTRAPISO EM ARGAMASSA TRAÇO 1:4 (CIMENTO E AREIA), PREPARO MECÂNICO COM BETONEIRA 400 L, APLICADO EM ÁREAS SECAS SOBRE LAJE, ADERIDO, ESPESSURA 3CM. AF_06/2014	M²	86,28%	48,77	13,74%	R\$ 2.535,55
5.2.2	PISO CIMENTADO, TRAÇO 1:3 (CIMENTO E AREIA), ACABAMENTO LISO, ESPESSURA 3,0 CM, PREPARO MECÂNICO DA ARGAMASSA. AF_06/2018	M²	90,10%	93,96	14,91%	R\$ 5.926,05
<b>5.3</b>	<b>REVESTIMENTOS DE PAREDES E FACHADAS</b>					
5.3.1	CHAPISCO APLICADO EM ALVENARIA (SEM PRESENÇA DE VÃOS) E ESTRUTURAS DE CONCRETO DE FACHADA, COM COLHER DE PEDREIRO. ARGAMASSA TRAÇO 1:3 COM PREPARO EM BETONEIRA 400L. AF_06/2014	M²	77,77%	127,12	16,16%	R\$ 1.046,19
5.3.2	EMBOÇO/MASSA ÚNICA, EM ARGAMASSA TRAÇO 1:2:8, PREPARO MECÂNICO COM BETONEIRA 400L, APLICADO MANUALMENTE, ESPESSURA DE 20MM	M²	83,92%	220,06	27,12%	R\$ 9.334,94
5.3.8	PEITORIL EM GRANITO (CINZA ANDORINHA OU EQUIVALENTE DA REGIÃO), ASSENTADO COM ARGAMASSA TRAÇO 1:4 (CIMENTO E AREIA MEDIA), PREPARO MANUAL DA ARGAMASSA	M²	8,61%	5,20	8,61%	R\$ 4.056,31
<b>5.8</b>	<b>PINTURA</b>					R\$ 0,00
5.8.1	APLICAÇÃO E LIXAMENTO DE MASSA LÁTEX EM PAREDES, DUAS DEMÃOS. AF_06/2014	M²	9,57%	901,56	7,98%	R\$ 14.884,75
5.8.2	APLICAÇÃO DE FUNDO SELADOR ACRÍLICO EM PAREDES, UMA DEMÃO. AF_06/2014	M²	20,73%	1279,25	12,07%	R\$ 3.402,80
5.8.10	PINTURA COM TINTA ALQUÍDICA DE FUNDO (TIPO ZARCÃO) APLICADA A ROLO OU PINCEL SOBRE SUPERFÍCIES METÁLICAS EXECUTADO EM OBRA (POR DEMÃO)	M²	0,89%	26,77	0,45%	R\$ 659,88
	<b>Subtotais</b>		<b>3,96%</b>			<b>R\$ 45.241,00</b>
<b>6.</b>	<b>IMPERMEABILIZAÇÃO</b>					
<b>6.1</b>	<b>SISTEMAS DE IMPERMEABILIZAÇÃO</b>					R\$ 0,00
6.1.7	IMPERMEABILIZAÇÃO DE SUPERFÍCIE COM MANTA ASFÁLTICA, UMA CAMADA, INCLUSIVE APLICAÇÃO DE PRIMER ASFÁLTICO, E=4MM. AF_06/2018	M²	31,75%	78,30	31,75%	R\$ 12.629,00
6.1.9	IMPERMEABILIZAÇÃO DE SUPERFÍCIE COM ARGAMASSA POLIMÉRICA / MEMBRANA ACRÍLICA, 4 DEMÃOS, REFORÇADA COM VÉU DE POLIÉSTER (MAV). AF_06/2018	M²	39,26%	232,17	11,05%	R\$ 13.602,84
6.1.11	IMPERMEABILIZAÇÃO DE SUPERFÍCIE COM RESINA TERMOPLÁSTICA COM FIBRAS REF.: VIAPLUS 7000	M²	100,00%	99,70	23,84%	R\$ 7.080,69
	<b>Subtotais</b>		<b>29,80%</b>			<b>R\$ 33.312,53</b>
<b>7.</b>	<b>INSTALAÇÕES HIDROSSANITÁRIAS E ÁGUAS PLUVIAIS</b>					
<b>7.1</b>	<b>ÁGUA FRIA</b>					
7.1.1	TUBO PVC SOLDÁVEL ÁGUA FRIA DN 25 MM, INCLUSIVE CONEXÕES - FORNECIMENTO E INSTALAÇÃO	M	25,48%	15,15	4,24%	R\$ 427,23
7.1.2	TUBO PVC SOLDÁVEL ÁGUA FRIA DN 32 MM, INCLUSIVE CONEXÕES - FORNECIMENTO E INSTALAÇÃO	M	0,36%	3,24	0,36%	R\$ 129,27
7.1.7	SUPORTE PARA TUBOS HORIZONTAIS ENTRE 1/2" E 3" (CHUMBADORES, TIRANTES E ABRAÇADEIRA) - FORNECIMENTO E INSTALAÇÃO	UN	100,00%	2,00	2,78%	R\$ 54,60
7.1.8	SUPORTE PARA TUBOS/ DUTOS E/OU ELETROCALHAS VERTICAIS (CHUMBADORES, PERFILADO E ABRAÇADEIRA) - FORNECIMENTO E INSTALAÇÃO	UN	70,00%	7,00	35,00%	R\$ 351,75
7.2.1	TUBO PVC ESGOTO PREDIAL DN 40MM, SÉRIE NORMAL, INCLUSIVE CONEXOES - FORNECIMENTO E INSTALACAO	M	51,83%	9,67	6,04%	R\$ 379,54
7.2.2	TUBO PVC ESGOTO PREDIAL DN 50MM, SÉRIE NORMAL, INCLUSIVE CONEXOES - FORNECIMENTO E INSTALACAO	M	1,91%	4,50	1,91%	R\$ 232,06
7.2.3	TUBO PVC ESGOTO PREDIAL DN 75MM, SÉRIE NORMAL, INCLUSIVE CONEXOES - FORNECIMENTO E INSTALACAO	M	18,18%	10,00	18,18%	R\$ 731,00
7.2.4	TUBO PVC ESGOTO OU AGUA PLUVIAL PREDIAL DN 100MM, SÉRIE NORMAL, INCLUSIVE CONEXOES - FORNECIMENTO E INSTALACAO	M	1,94%	2,50	0,65%	R\$ 191,15
7.2.10	SUPORTE PARA TUBOS HORIZONTAIS ENTRE 1/2" E 3" (CHUMBADORES, TIRANTES E ABRAÇADEIRA) - FORNECIMENTO E INSTALAÇÃO	UN	100,00%	14,00	19,44%	R\$ 382,20
	<b>Subtotais</b>		<b>1,62%</b>			<b>R\$ 2.878,80</b>
<b>8.</b>	<b>PREVENÇÃO E COMBATE A INCÊNDIO</b>					

<b>8.6</b>	<b>SPRINKLERS</b>						
8.6.1	TUBO DE AÇO GALVANIZADO COM COSTURA 1" (25MM) - CLASSE MÉDIA, INCLUSIVE CONEXOES - FORNECIMENTO E INSTALACAO	M	73,96%	407,84	54,52%	R\$ 56.171,80	
8.6.2	TUBO DE AÇO GALVANIZADO COM COSTURA 1.1/4" (32MM) - CLASSE MÉDIA, INCLUSIVE CONEXOES - FORNECIMENTO E INSTALACAO	M	70,32%	15,29	54,61%	R\$ 2.514,44	
8.6.3	TUBO DE AÇO GALVANIZADO COM COSTURA 1.1/2" (40MM) - CLASSE MÉDIA, INCLUSIVE CONEXOES - FORNECIMENTO E INSTALACAO	M	99,67%	7,62	25,40%	R\$ 1.396,06	
8.6.4	TUBO DE AÇO GALVANIZADO COM COSTURA 2" (50MM) - CLASSE MÉDIA, INCLUSIVE CONEXOES - FORNECIMENTO E INSTALACAO	M	73,59%	8,36	49,18%	R\$ 2.034,90	
8.6.5	TUBO DE AÇO GALVANIZADO COM COSTURA 2.1/2" (65MM) - CLASSE MÉDIA, INCLUSIVE CONEXOES - FORNECIMENTO E INSTALACAO	M	61,03%	12,45	11,42%	R\$ 3.646,23	
8.6.7	TUBO DE AÇO GALVANIZADO COM COSTURA 4" (100MM) - CLASSE MÉDIA, INCLUSIVE CONEXOES - FORNECIMENTO E INSTALACAO	M	89,84%	9,90	30,94%	R\$ 4.548,55	
8.6.9	PINTURA DE TUBOS / ELETRODUTOS COM ESMALTE SINTÉTICO COM DUAS DEMÃOS (DIÂMETROS VARIADOS)	M	99,92%	1,21	99,92%	R\$ 9,25	
8.6.11	SUPORTE PARA TUBOS HORIZONTAIS ENTRE 4" E 8" (CHUMBADORES, TIRANTES E ABRAÇADEIRA) - FORNECIMENTO E INSTALAÇÃO	UN	4,84%	10,00	2,85%	R\$ 342,50	
	<b>Subtotais</b>		<b>11,89%</b>			<b>R\$ 70.663,73</b>	
<b>9.</b>	<b>INSTALAÇÕES ELÉTRICA E SPDA</b>						
<b>9.3</b>	<b>INFRAESTRUTURA</b>						
9.3.1	ELETROCALHA GALVANIZADA A FOGO, PERFURADA, CHAPA #18 - PAREDE 1,25 MM - DIM. 50 X 50 - INCLUSIVE CONEXÕES E ACESSÓRIOS - FORNECIMENTO E INSTALAÇÃO	M	40,64%	332,50	24,22%	R\$ 31.783,67	
9.3.2	ELETROCALHA GALVANIZADA A FOGO, PERFURADA, CHAPA #18 - PAREDE 1,25 MM - DIM. 100 X 50 - INCLUSIVE CONEXÕES E ACESSÓRIOS - FORNECIMENTO E INSTALAÇÃO	M	31,05%	65,30	9,36%	R\$ 7.580,02	
9.3.4	ELETROCALHA GALVANIZADA A FOGO, LISA, CHAPA #18 - PAREDE 1,25 MM - DIM. 150 X 50 - INCLUSIVE CONEXÕES E ACESSÓRIOS - FORNECIMENTO E INSTALAÇÃO	M	44,65%	141,97	28,91%	R\$ 19.935,42	
9.3.5	ELETROCALHA GALVANIZADA A FOGO, LISA, CHAPA #18 - PAREDE 1,25 MM - DIM. 250 X 50 - INCLUSIVE CONEXÕES E ACESSÓRIOS - FORNECIMENTO E INSTALAÇÃO	M	38,03%	40,86	12,57%	R\$ 7.653,89	
9.3.8	SUPORTE PARA TUBOS/ DUTOS/ ELETROCALHA HORIZONTAIS (CHUMBADORES, TIRANTES, PERFILADO E ABRAÇADEIRA) - FORNECIMENTO E INSTALAÇÃO	UN	44,28%	134,00	10,16%	R\$ 9.217,86	
9.3.12	ELETRODUTO EM AÇO GALVANIZADO A FOGO (IMERSÃO A QUENTE), PESADO, PAREDE DE 1,50MM - DIAMETRO NOMINAL 20 (3/4") - NBR 5624 - INCLUSIVE CONEXOES - FORNECIMENTO E INSTALACAO	M	17,47%	369,21	9,79%	R\$ 17.936,22	
9.3.16	SUPORTE PARA TUBOS HORIZONTAIS ENTRE 1/2" E 3" (CHUMBADORES, TIRANTES E ABRAÇADEIRA) - FORNECIMENTO E INSTALAÇÃO	UN	6,42%	212,00	6,42%	R\$ 5.787,60	
9.3.22	ELETRODUTO FLEXIVEL, EM AÇO GALVANIZADO, REVESTIDO EXTERNAMENTE COM PVC PRETO, DIAMETRO EXTERNO DE 25 MM (3/4"), TIPO SEALTUBO - FORNECIMENTO E INSTALAÇÃO	M	55,91%	1320,00	35,35%	R\$ 34.795,20	
9.3.23	CONDULETE DE ALUMÍNIO, TIPO X, PARA ELETRODUTO DE AÇO GALVANIZADO DN 20 MM (3/4)	UN	25,59%	201,00	15,68%	R\$ 9.034,95	
	<b>Subtotais</b>		<b>5,48%</b>			<b>R\$ 143.724,83</b>	
<b>10.</b>	<b>INSTALAÇÕES DE CABEAMENTO ESTRUTURADO</b>						
<b>10.4</b>	<b>SISTEMA DE SOM/TV</b>					R\$ 0,00	
10.4.3	CAIXA DE PASSAGEM PVC 4X4" - FORNECIMENTO E INSTALACAO	UN	34,00%	17,00	34,00%	R\$ 233,58	
	<b>Subtotais</b>		<b>0,02%</b>			<b>R\$ 233,58</b>	
<b>12.</b>	<b>CLIMATIZAÇÃO</b>						
<b>12.9</b>	<b>DUTOS DE AR</b>						
12.9.2	DUTO EM CHAPA DE AÇO GALVANIZADO COM FECHAMENTO EM "TDC" #22	M²	25,28%	83,21	22,66%	R\$ 17.500,72	
12.9.3	DUTO EM CHAPA DE AÇO GALVANIZADO COM FECHAMENTO EM "TDC" #24	M²	9,59%	184,02	8,06%	R\$ 33.397,78	
12.9.4	DUTO EM CHAPA DE AÇO GALVANIZADO COM FECHAMENTO EM "TDC" #26	M²	15,74%	31,16	8,11%	R\$ 4.265,80	
12.13.1	SUPORTE PARA TUBOS/ DUTOS/ ELETROCALHA HORIZONTAIS (CHUMBADORES, TIRANTES, PERFILADO E ABRAÇADEIRA) - FORNECIMENTO E INSTALAÇÃO	UN	5,73%	43,00	5,73%	R\$ 2.957,97	
	<b>Subtotais</b>		<b>1,58%</b>			<b>R\$ 58.122,27</b>	
<b>14.</b>	<b>SERVIÇOS GERAIS</b>						
14.1.1	TRANSPORTE HORIZONTAL E VERTICAL DE MATERIAIS DIVERSOS	M³	21,91%	9,05	1,16%	R\$ 600,37	
<b>14.2</b>	<b>LIMPEZA DA OBRA</b>					R\$ 0,00	
14.2.1	LIMPEZA PERMANENTE DA OBRA	%	24,97%	4,16	4,16%	R\$ 1.673,19	
14.2.2	CARGA E TRANSPORTE DE ENTULHOS DECORRENTES DE LIMPEZAS E DEMOLIÇÕES - CAÇAMBA 5,0 M³	M³	89,09%	35,00	12,50%	R\$ 3.245,20	
	<b>Subtotais</b>		<b>40,91%</b>			<b>R\$ 5.518,76</b>	
	<b>Subtotais</b>					<b>R\$ 362.160,19</b>	
	<b>TOTAL GERAL sem BDI e sem ADMINISTRAÇÃO</b>					<b>R\$ 362.160,19</b>	
<b>15.</b>	<b>ADMINISTRAÇÃO</b>						
<b>15.1</b>	<b>ADMINISTRAÇÃO LOCAL</b>						
15.1.1	INSUMOS PÚBLICOS / MANUTENÇÃO DE INSTALAÇÕES PROVISÓRIAS	%	4,46%	0,01	1,252%	R\$ 1.267,15	
15.1.2	LIMPEZA PERMANENTE DA OBRA	%	4,46%	0,00	1,252%	R\$ 0,00	
15.1.3	PROJETOS AS BUILT (TODAS AS DISCIPLINAS)	M2	4,46%	0,00	1,252%	R\$ 0,00	
15.1.4	ADMINISTRAÇÃO LOCAL	%	4,46%	0,01	1,252%	R\$ 26.240,34	
15.1.5	VIGILÂNCIA DA OBRA (DIURNA E NOTURNA) 24H	%	4,46%	1,25	1,252%	R\$ 5.953,61	
01.04.06	CÓPIAS REPROGRAFICAS E AUTENTICAÇÕES	UN	4,46%	0,00	1,252%	R\$ 0,00	
01.04.07	CARGA E TRANSPORTE DE ENTULHOS DECORRENTES DE LIMPEZAS E DEMOLIÇÕES - CAÇAMBA 5,0 M³	M3	4,46%	0,00	1,252%	R\$ 0,00	
	<b>Subtotais</b>		<b>4,46%</b>			<b>R\$ 33.461,10</b>	
	<b>ADMINISTRAÇÃO</b>					<b>R\$ 33.461,10</b>	

	% do item	Contrato	TOTAL R\$	% Realizado	TOTAL R\$
<b>TOTAL GERAL com BDI</b>	100,00%	31.595.943,28	<b>TOTAL R\$</b>	1,25%	<b>R\$ 395.621,29</b>

## 13.0 RELATÓRIO FOTOGRÁFICO

### 13.1 IMPERMEABILIZAÇÃO

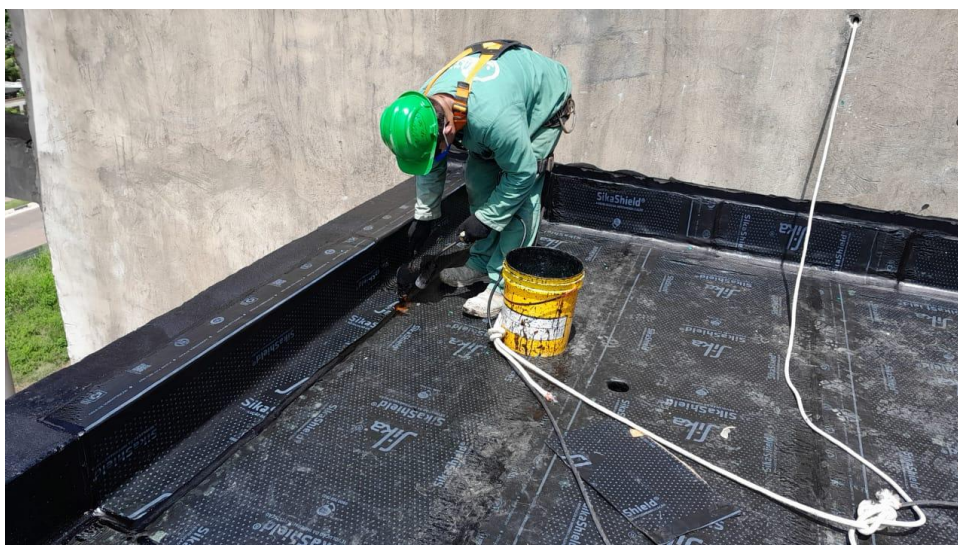





## 13.2 SELADOR E MASSA CORRIDA



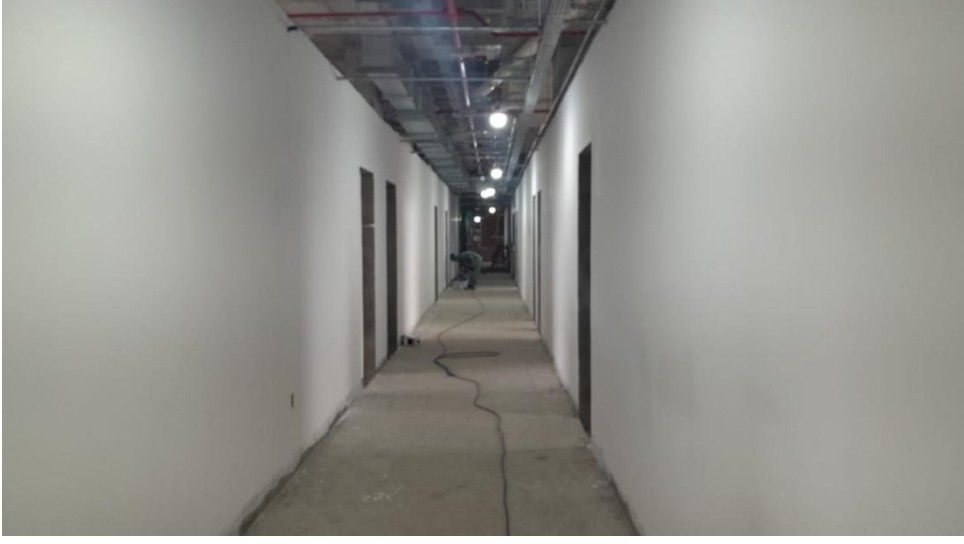





### 13.3 INCÊNDIO

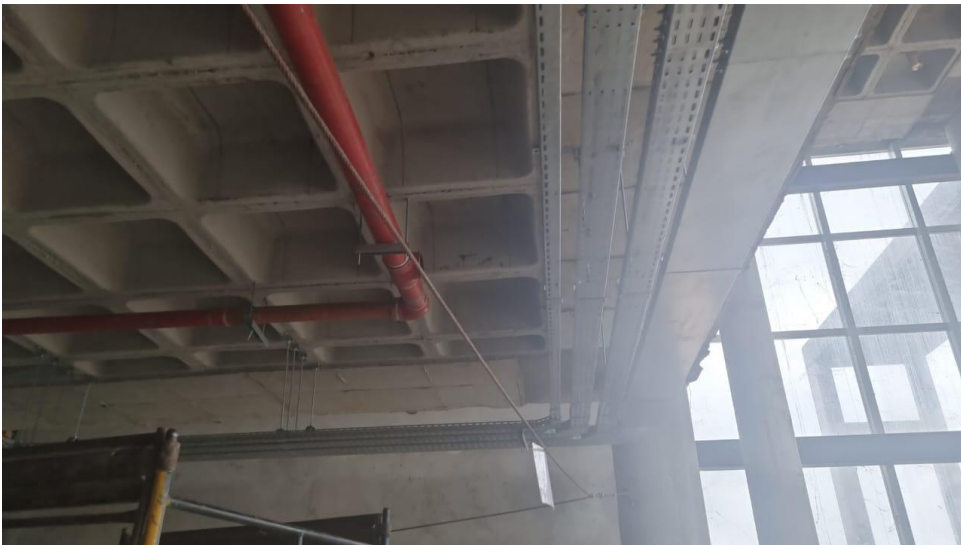





### 13.4 ALVENARIA/REBOCO/ESQUADRO



















### 13.5 INFRAESTRUTURA ELÉTRICA

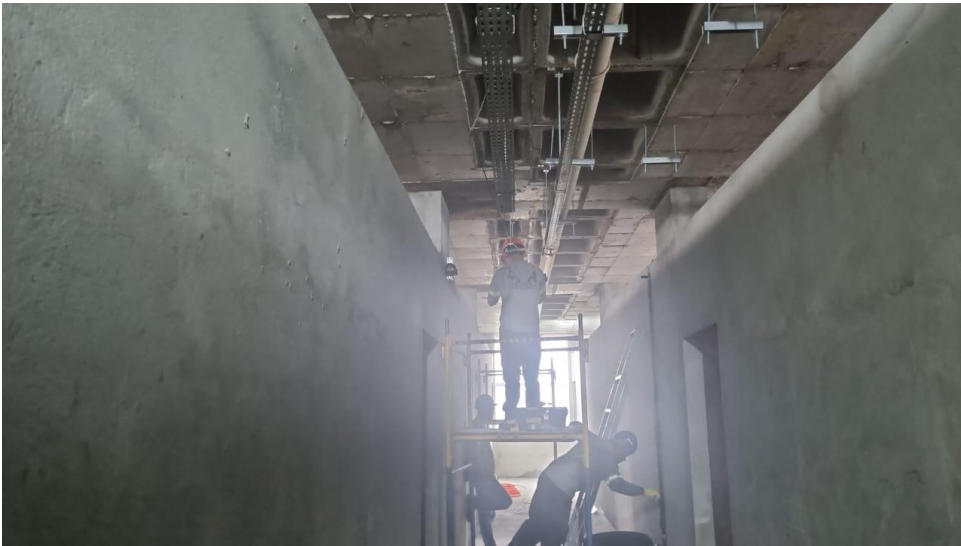







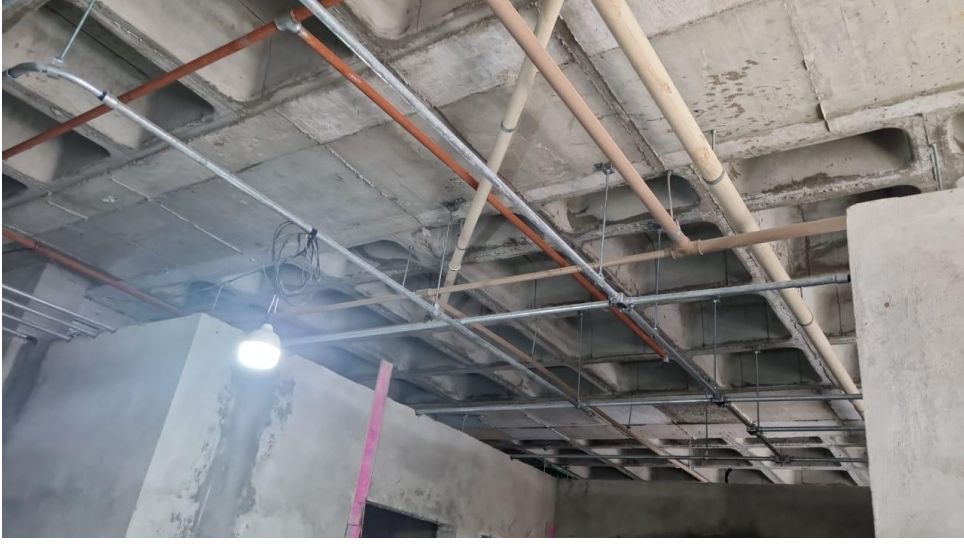



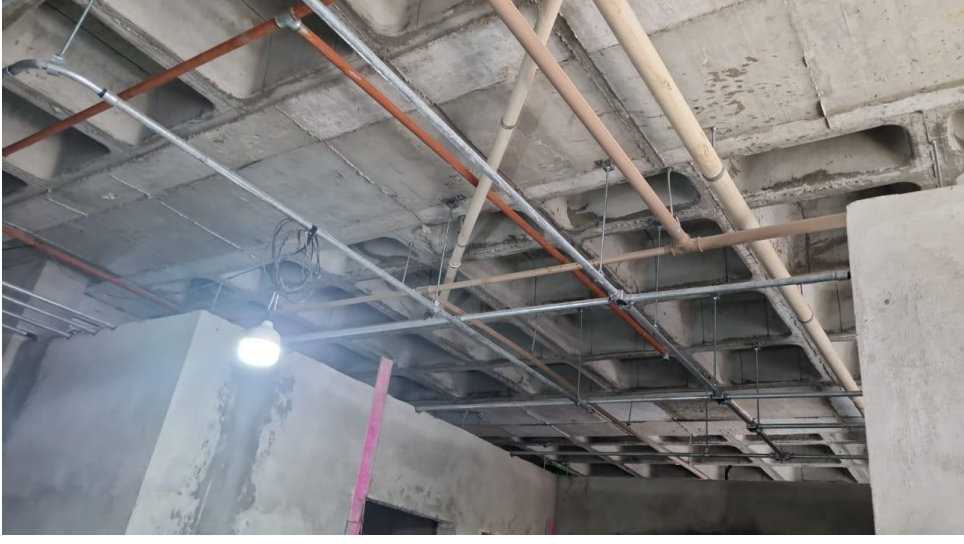

### 13.6 PEITORIL





### 13.7 CLIMATIZAÇÃO





### 13.8 PAPA ENTULHO



**14.0 - CONTROLE DE RETIRADA DE ENTULHO NA OBRA**

<b>Descrição do item</b>	<b>Data da retirada do entulhos da obra</b>
CARGA E TRANSPORTE DE ENTULHOS DECORRENTES DE LIMPEZAS E DEMOLIÇÕES - CAÇAMBA 5,0 M³ .	13/06/23 Recibo 000967
CARGA E TRANSPORTE DE ENTULHOS DECORRENTES DE LIMPEZAS E DEMOLIÇÕES - CAÇAMBA 5,0 M³ .	21/06/23 Recibo 001031
CARGA E TRANSPORTE DE ENTULHOS DECORRENTES DE LIMPEZAS E DEMOLIÇÕES - CAÇAMBA 5,0 M³ .	28/06/23 Recibo 001086
CARGA E TRANSPORTE DE ENTULHOS DECORRENTES DE LIMPEZAS E DEMOLIÇÕES - CAÇAMBA 5,0 M³ .	04/07/23 Recibo 001144
CARGA E TRANSPORTE DE ENTULHOS DECORRENTES DE LIMPEZAS E DEMOLIÇÕES - CAÇAMBA 5,0 M³ .	05/07/23 Recibo 001161
CARGA E TRANSPORTE DE ENTULHOS DECORRENTES DE LIMPEZAS E DEMOLIÇÕES - CAÇAMBA 5,0 M³ .	05/07/23 Recibo 001161
CARGA E TRANSPORTE DE ENTULHOS DECORRENTES DE LIMPEZAS E DEMOLIÇÕES - CAÇAMBA 5,0 M³ .	12/07/23 Recibo 001210

**15.0 - RELAÇÃO DOS COLABORADORES COM A FUNÇÃO NA EMPRESA J. NASSER ENGENHARIA LTDA**

<b>Nº</b>	<b>Colaborador</b>	<b>Função</b>
1	ALCIDES NOGUEIRA SENA NETO	AUX. ADMINISTRATIVO
2	ALEXANDRE SEVERINO DA SILVA AMORIM	PEDREIRO
3	ALESSANDRO SOARES LIMA	TEC. DE EDIFICAÇÕES
4	ALAN COELHO DA SILVA	VIGIA
5	ALAN JAIME FREITAS CALDEIRA	SERVENTE
6	ANANIAS VIEIRA DA SILVA	SERVENTE
7	ANDREI PAULO GUEDES DO CARMO	PEDREIRO
8	ANTONIES DIEGO DE SOUZA CORDEIRO	SERVENTE
9	ANTONIO ALDO SAMPAIO NUNES	PEDREIRO
10	ANTONIO DOS SANTOS NASCIMENTO	CARPINTEIRO
11	BENJAMIN LARANHAGA FILHO	ELETRICISTA
12	BRUNO SILVA CASTRO	SERVENTE
13	CLEDEILTON LOPES AGUIAR	SERVENTE

14	DARLISON COSMOS PENA	BOMBEIRO HIDRAULICO
15	DAVISON ROZARIO SANTIAGO	IMPERMEABILIZADOR
16	DAVI JACKSON FERREIRA SOARES	VIGIA
17	DIEGO SIMAO BURUM	SERVENTE
18	ELEN MARCIO RIBEIRO MAFRA	SERVENTE
19	ELIZEU LIMA DA SILVA	SERVENTE
20	ERIVAN LOURENÇO MACHADO	PEDREIRO
21	EUZIELEN DA SILVA MENDONÇA	ENGENHEIRA
22	FELIPE GRALHADA OLIVEIRA	SERVENTE
23	FRANCISCO EMICIO	BOMBEIRO HIDRAULICO
24	GILVAN LEITE RIBEIRO	PEDREIRO
25	IGOR ANTONIO PINO	PINTOR
26	JORDÃO DA COSTA CASTRO	SERVENTE
27	JOSE MARCELO ANDRADE DO NASCIMENTO JUNIOR	MESTRE DE OBRAS
28	JOSE RAIMUNDO BRAGA TRINDADE	PEDREIRO
29	JOSÉ VERAS BARROS	OP. BETONEIRA
30	JOSINALDO DA SILVA ALMEIDA	CARPINTEIRO
31	JUVENAL GUILHERME SOBRINHO	CALDEIREIRO
32	LEANDRO DA CONCEIÇÃO SILVA	ALMOXARIFE
33	MARLON BORGES PEREIRA	TECNICO DE SEGURANÇA
34	MOISES FERREIRA CHAVES	CARPINTEIRO
35	OZIEL LIMA DA SILVA	SERVENTE
36	PAULO ROBERTO	TEC. DE EDIFICAÇÕES
37	RAIMUNDO GERALDO PEREIRA MOREIRA	PINTOR
38	RAIMUNDO ELIAS SANTANA VALENTE	PEDREIRO
39	RAUDI RAFAEL MARTINES	CARPINTEIRO
40	RONNY DE SOUZA ANICETO	SERVENTE

41	SERGIO GOMES DA SILVA	SERVENTE
42	THIAGO CARVALHO NEGREIROS	VIGIA
43	VICTOR HUGO MAGALHÃES SANTANA	VIGIA

**15.1 - Relação dos colaboradores, com a função, na empresa RR DOMÓTICA – SERVIÇOS DE AUTOMAÇÃO E MANUTENÇÃO INDUSTRIAL E RESIDENCIAL (SUBCONTRATAÇÃO).**

Nº	Colaborador	Função
1	DANIEL ASSIS CARNEIRO	ENGENHEIRO ELETRICISTA
2	GERALDO AZEVEDO DE AZEVEDO	ELETRICISTA
3	GERALDO JOSÉ MOLERO PEREZ	ELETRICISTA
4	JORGE LUIZ GOZALEZ LOPES	PEDREIRO
5	RIBAMAR SILVA SANTANA	ELETRICISTA
6	ROMÁRIO DA SILVA BENTO	ELETRICISTA
7	SIMON ENRIQUE OLIVEROS LINARES	AUX. DE SERVIÇOS GERAIS
8	FABIO VIEIRA DA SILVA	SUPERVISOR DE MANUTENÇÃO ELETRÔNICA

**15.2 - Relação dos colaboradores, com a função, na empresa FERREIRA & FERREIRA-SERVIÇOS E COMÉRCIO LTDA (SUBCONTRATAÇÃO)**

Nº	Colaborador	Função
1	ALLAN GUIMARÃES FARIAS	AUXILIAR DE FUNILARIA
2	SAMUEL LOBATO	FUNILEIRO
3	LUIZ MIGUEL MAURERA	AUXILIAR DE FUNILARIA
4	MIGUEL ALEXANDER JIMENES RIVAS	AUXILIAR DE FUNILARIA

**16.0 - A FAIXA DE AJUSTE NO PAGAMENTO SERÁ DEFINIDA PELA SOMA DAS PONTUAÇÕES ATRIBUÍDAS ÀS OCORRÊNCIAS PRODUZIDAS NO PERÍODO DE AVALIAÇÃO, CONFORME TABELA ABAIXO:**

PONTUAÇÃO	ADEQUAÇÃO NO PAGAMENTO (%)
0-10	Sem desconto
11-20	-0,50% sobre da Parcela Faturada
21-30	-1,00% sobre a Parcela Faturada
31-40	-1,50% sobre a Parcela Faturada
41-50	-2,00% sobre a Parcela Faturada
51-60	-2,50% sobre a Parcela Faturada
61-70	-3,00% sobre a Parcela Faturada
71-80	-3,50% sobre a Parcela Faturada
81-90	-4,00% sobre a Parcela Faturada



A partir de 91	-5,00% sobre a Parcela Faturada
----------------	---------------------------------

**16.1 - Os indicadores, considerados para apuração da pontuação, terão como referência as obrigações contratuais da empresa contratada, a qualidade e as quantidades definidas nos cadernos técnicos do empreendimento e o cronograma físico-financeiro da obra objeto do Contrato nº 05/2022, acordado na prestação dos serviços, conforme indicadores de qualidade tabelados abaixo:**

ITEM	INDICADOR	INCIDÊNCIA	PONTUAÇÃO
<b>APLICÁVEIS QUANDO A CONTRATADA FAZER</b>			
1	Manter funcionário(s) sem qualificação técnica para a execução dos serviços após pedido formal da fiscalização.	Por empregado/colaborador e por dia	2
2	Executar serviço sem a utilização de equipamentos de proteção individual (EPI), quando necessários após constatado e alertado pela fiscalização.	Por dia e por empregado/Colaborador	2
3	Suspender ou interromper os serviços contratuais sem motivação adequada.	Por dia	5
4	Reutilizar na obra de forma intencional, material, peça ou equipamento rejeitado previamente pela FISCALIZAÇÃO.	Por ocorrência	5
5	Recusar-se a executar serviço determinado pela FISCALIZAÇÃO, sem motivo justificado e aceito pela contratante.	Por ocorrência	5
6	Utilizar as dependências da obra do MPF para fins nocivos e diversos do contrato.	Por ocorrência.	10
<b>APLICÁVEIS QUANDO A CONTRATADA DEIXAR DE</b>			
7	Apresentar a ART dos serviços subcontratados que forem executados conforme declaração entregue à CONTRATANTE e parcela faturada mesmo após requerido pela fiscalização.	Por dia de atraso	3
8	Substituir empregado que esteja colocando a própria vida ou a vida dos demais colaboradores em risco mediante conduta inconveniente ou incompatível com suas atribuições.	Por empregado e por dia	3

Assinado com login e senha por MARCOS EDUARDO SILVA MADUREIRA, em 21/07/2023 15:43. Para verificar a autenticidade acesse <http://www.transparencia.mpf.mp.br/validacaodocumento>. Chave 2dc8460f.707fac1f.dd559145.83bab786

9	Cumprir determinação ou instrução formal da FISCALIZAÇÃO que enseje má execução de serviços.	Por ocorrência	4
10	Refazer serviço não aceito pela FISCALIZAÇÃO, nos prazos estabelecidos no contrato ou determinado pela FISCALIZAÇÃO.	Por ocorrência e por dia.	4
11	Indicar e manter durante a execução do contrato os responsáveis técnicos pelos serviços executados na respectiva parcela ou profissional de segurança do trabalho, nas quantidades previstas no Termo de Contrato e nas Especificações Técnicas do Edital.	Por técnico/ profissional e por dia	6
12	Fornecer EPI, quando exigido pela fiscalização, aos seus empregados ou entregar EPI fora das normas regulamentares e de impor sua utilização pelos empregados.	Por ocorrência	8
13	Realizar treinamento de seus empregados e colaboradores relacionados a NR de segurança no trabalho e em especial quanto a normas de segurança de trabalho em alturas com risco.	Por ocorrência	11
<b>APLICÁVEIS QUANDO A CONTRATADA DESCUMPRIR PRAZOS</b>			
14	Descumprir os prazos contratuais na execução dos serviços, acarretando execução da parcela até 5% menor à prevista no Cronograma de Execução Físico-financeiro.	Por ocorrência (parcela)	6
15	Descumprir os prazos contratuais na execução dos serviços, acarretando execução da parcela acima de 5% e até 10% menor à prevista no Cronograma de Execução Físico-financeiro.	Por ocorrência (parcela)	12
16	Descumprir os prazos contratuais na execução dos serviços, acarretando execução da parcela acima de 10% e até 15% menor à prevista no Cronograma de Execução Físico-financeiro.	Por ocorrência (parcela)	24

17	Descumprir os prazos contratuais na prestação dos serviços, acarretando execução da parcela acima de 15% menor à prevista no Cronograma de Execução Físico-financeiro.	Por ocorrência (parcela)	<b>24 + Abertura de processo de apuração de infração para aplicação de sanção</b>
----	--	--------------------------	---

#### 17.0 - DO PAGAMENTO

**17.1 - Pagamento será efetuado à CONTRATADA após apuração da comissão de fiscalização do contrato dos indicadores previstos na 5.1 deste IMR.**

**17.2 - Cada nota fiscal poderá sofrer glosas no pagamento, considerando a pontuação atribuída e as ocorrências previstas neste anexo.**

**17.3 - A glosa de pagamento incidirá sobre o valor devido na nota fiscal da parcela concluída, conforme a tabela abaixo a ser juntado ao ateste definitivo das parcelas:**

ITEM	INDICADOR	INCIDÊNCIA	QUANTIDADE	PONTUAÇÃO
17	Descumprir os prazos contratuais na prestação dos serviços, acarretando execução da parcela acima de 15% menor à prevista no Cronograma de Execução Físico-financeiro.	Por ocorrência (parcela)	1	24
<b>SOMATÓRIO DA PONTUAÇÃO</b>				<b>24</b>
<b>PERCENTUAL DE DESCONTO A APLICADO NA NOTA FISCAL: -1,0%</b>				

## 18.0 - ANEXO: DIÁRIOS DE OBRA

# DIÁRIO DE OBRAS

<b>OBRA</b>	EXECUÇÃO CONSTRUTIVA DA OBRA DA NOVA SEDE DA PROCURADORIA DA REPÚBLICA NO ESTADO DE RORAIMA.				
<b>CONTRATANTE</b>				<b>FOLHA</b>	<b>156</b>
<b>EMPRESA</b>	J NASSER ENGENHARIA LTDA				
<b>CONTRATO Nº</b>	05-2022	<b>DIAS FALTANTES</b>	576		
<b>INÍCIO</b>	16/01/2023	<b>PRAZO</b>	15/01/2025	<b>DATA</b>	20/06/2023

## RELATÓRIO DA CONTRATADA

Diário de Obra - Data: 20/06/2023

### 1.0 CONDIÇÃO CLIMÁTICA ( TEMPO):

Manhã e tarde: Tempo nublado pouco ensolarado

### 2.0 RELAÇÃO DE FUNCIONÁRIO LOTADOS NA OBRA ( FUNÇÃO E QUANTIDADE):

01 - Engenheira Civil;  
 01 - Técnico em Segurança do Trabalho;  
 02 - Técnico em Edificações;  
 01 - Mestre de Obra;  
 01 - Almoxarife;  
 01 - Aux. administrativo  
 04 - Carpinteiro;  
 05 - Pedreiro;  
 12 - Servente;  
 01 - Eletricista  
 02 - Pintor  
 01 - Operador de caldeira;  
 02 - Bombeiro Hidráulico;  
 01 - Op. Betoneira;  
 01 - Impermeabilizador;  
 02 - Vigia.

### 2.1 - SUBCONTRATADA RR DOMÓTICA

01 - Engenheiro Eletricista  
 02 - Eletricista  
 01 - Pedreiro  
 03 - Aux. de serviços gerais  
 01 - Técnico em Eletrotécnica

### 3 - SERVIÇOS EXECUTADOS

- Aplicação de chapisco e reboco em alvenaria da área técnica- 2º pavimento.
- Instalação elétrica e cabeamento estruturado - Infraestruturas com eletrocalhas do 2º pavimento.
- Instalação elétrica - Infraestruturas com colocação de caixas 4x2 do 2º pavimento e eletroduto flexível 3/4".
- Confecção e montagem da rede de Sprinkler do 2º pavimento.
- Impermeabilização da Área técnica do 2º pavimento.
- Demolição de argamassa de reboco ocas/soltas da interface dos pilares do 3º pavimento.
- Instalação hidrossanitária do 2º pavimento.
- Teste de Estanqueidade D'Água para ver a Impermeabilização da Caixa D'Água.
- Contrapiso do auditório com alturas variáveis de entre 3cm a 9 cm.
- Chapisco e reboco reforçado tela galvanizada hexagonal dos degraus do auditório.
- Aplicação de selador e massa PVA em parede do 3º pavimento.
- Contra piso para regularização da laje do Hall para recebimento de impermeabilização.
- Confecção de alvenaria da área técnica - 1º Pavimento.
- Retirada e substituição de telhas trapezoidal novas das cobertura lado A.
- Instalação de dutos de Climatização - 3º pavimento.

### 4 - Ocorrências: Sem ocorrências

Estamos a disposição para esclarecimentos

**RELATÓRIO DA FISCALIZAÇÃO**

.0 - CONDIÇÃO CLIMÁTICA - TEMPO NUBLADO PELA MANHÃ E ENSOLARADO TARDE. DATA:20/06/2023

2.0 - LISTA DE FUNCIONÁRIOS DA EMPRESA J NASSER ENGENHARIA LTDA:

1 GESTORA DA OBRA (ENGENHEIRA CIVIL)  
 1 TÉCNICO EM SEGURANÇA DO TRABALHO  
 2 TÉCNICO EM EDIFICAÇÕES  
 1 MESTRE DE OBRA  
 1 ALMOXARIFE  
 1 AUX. ADMINISTRATIVO  
 5 PEDREIRO  
 4 CARPINTEIRO  
 12 SERVENTE  
 1 IMPERMEABILIZADOR  
 1 ELETRICISTA  
 2 BOMBEIRO HIDRÁULICO  
 1 CALDEIREIRO  
 1 OPERADOR DE BETONEIRA  
 2 VIGIA  
 2 PINTOR

2.1- SUBCONTRATAÇÃO: RR DOMÓTICA

1 ENGENHEIRO ELETRICISTA  
 1 TÉCNICO EM ELETROTÉCNICO  
 2 ELETRICISTA  
 1 PEDREIRO  
 3 AUX. DE SERVIÇO GERAL

3.0 - ATIVIDADES REALIZADAS:

3.1 INSTALAÇÃO DE INFRAESTRUTURA DE ELÉTRICA E DE CABEAMENTO ESTRUTURADO DO 2º PAVIMENTO;  
 3.2 ESQUADRAMENTO DAS PORTAS 2º PAVIMENTO;  
 3.3 APLICAÇÃO DE SELADOR NO 3º PAVIMENTO;  
 3.4 DEMOLIÇÃO DO REBOCO DOS PILARES E VIGAS OCOS;  
 3.5 IMPERMEABILIZAÇÃO ÁREAS MOLHADAS 3º PAVIMENTO;  
 3.6 CONTRA PISO LAJE DO HALL PARA IMPERMEABILIZAÇÃO;  
 3.7 EXECUÇÃO DE ALVENARIA NO 1º PAVIMENTO, PARA FECHAR VÃOS EM DESACORDO COM O PROJETO;  
 3.8 CONTRA PISO E REBOCO DOS DEGRAUS DO AUDITÓRIO;  
 3.9 COLOCAÇÃO DA REDE DE SPRINKLER 2º PAVIMENTO;  
 3.10 INSTALAÇÃO HIDROSSANITÁRIA 2º PAVIMENTO;  
 3.11 RETIRADA E SUBSTITUIÇÃO DE TELHAS TRAPEZOIDAIS DA COBERTURA "B";  
 3.12 INSTALAÇÃO DE DUTOS DE CLIMATIZAÇÃO;  
 3.13 COLOCAÇÃO DE CAIXAS 4x2 E ELETRODUTO FLEXÍVEL DO 2º PAVIMENTO.

4.0 - OCORRÊNCIAS: (SEM OCORRÊNCIAS)

ESTAMOS À SUA DISPOSIÇÃO PARA QUAISQUER ESCLARECIMENTOS.

---

Fiscalização

---

Contratada

# DIÁRIO DE OBRAS

<b>OBRA</b>	EXECUÇÃO CONSTRUTIVA DA OBRA DA NOVA SEDE DA PROCURADORIA DA REPÚBLICA NO ESTADO DE RORAIMA.				
<b>CONTRATANTE</b>				<b>FOLHA</b>	<b>157</b>
<b>EMPRESA</b>	J NASSER ENGENHARIA LTDA				
<b>CONTRATO Nº</b>	05-2022	<b>DIAS FALTANTES</b>	575		
<b>INÍCIO</b>	16/01/2023	<b>PRAZO</b>	15/01/2025	<b>DATA</b>	21/06/2023

## RELATÓRIO DA CONTRATADA

Diário de Obra - Data: 21/06/2023

### 1.0 CONDIÇÃO CLIMÁTICA ( TEMPO):

Manhã e tarde: Tempo ensolarado

### 2.0 RELAÇÃO DE FUNCIONÁRIO LOTADOS NA OBRA ( FUNÇÃO E QUANTIDADE):

01 - Engenheira Civil;  
 01 - Técnico em Segurança do Trabalho;  
 02 - Técnico em Edificações;  
 01 - Mestre de Obra;  
 01 - Almoxarife;  
 01 - Aux. administrativo  
 04 - Carpinteiro;  
 05 - Pedreiro;  
 12 - Servente;  
 01 - Eletricista  
 02 - Pintor  
 01 - Operador de caldeira;  
 02 - Bombeiro Hidráulico;  
 01 - Op. Betoneira;  
 01 - Impermeabilizador;  
 02 - Vigia.

### 2.1 - SUBCONTRATADA RR DOMÓTICA

01 - Engenheiro Eletricista  
 02 - Eletricista  
 01 - Pedreiro  
 03 - Aux. de serviços gerais  
 01 - Técnico em Eletrotécnica

### 2.2 FERREIRA E FERREIRA

03 - Aux de funilaria  
 01 - Funileiro

### 3 - SERVIÇOS EXECUTADOS

- Aplicação de chapisco e reboco em alvenaria da área técnica - 1º e 2º pavimento.
- Instalação elétrica e cabeamento estruturado - Infraestruturas com eletrocalhas do 2º pavimento.
- Instalação elétrica - Infraestruturas com colocação de caixas 4x2 do 2º pavimento e eletroduto flexível 3/4".
- Confeção e montagem da rede de Sprinkler do 2º pavimento.
- Impermeabilização da Área técnica do 2º pavimento.
- Demolição de argamassa de reboco ocas/soltas da interface dos pilares do 3º pavimento.
- Instalação hidrossanitária do 2º pavimento.
- Teste de Estanqueidade D'Água para ver a Impermeabilização da Caixa D'Água.
- Aplicação de selador e massa PVA em parede do 3º pavimento.
- Confeção de alvenaria da área técnica - 1º Pavimento.
- Retirada e substituição de telhas trapezoidal novas das cobertura lado A.
- Instalação de dutos de Climatização - 3º pavimento.

4 - Ocorrências: Devido a incompatibilidades de projetos foi paralisada a montagem da rede dutos de ar condicionado para primeiramente finalizar a rede de sprinkler em frente ao Equipamentos.

Estamos a disposição para esclarecimentos

**RELATÓRIO DA FISCALIZAÇÃO**

1.0 - CONDIÇÃO CLIMÁTICA - TEMPO NUBLADO PELA MANHÃ E ENSOLARADO TARDE. DATA:21/06/2023

2.0 - LISTA DE FUNCIONÁRIOS DA EMPRESA J NASSER ENGENHARIA LTDA:

1 GESTORA DA OBRA (ENGENHEIRA CIVIL)  
1 TÉCNICO EM SEGURANÇA DO TRABALHO  
2 TÉCNICO EM EDIFICAÇÕES  
1 MESTRE DE OBRA  
1 ALMOXARIFE  
1 AUX. ADMINISTRATIVO  
5 PEDREIRO  
4 CARPINTEIRO  
12 SERVENTE  
1 IMPERMEABILIZADOR  
1 ELETRICISTA  
2 BOMBEIRO HIDRÁULICO  
1 CALDEIREIRO  
1 OPERADOR DE BETONEIRA  
2 VIGIA  
2 PINTOR

2.1- SUBCONTRATAÇÃO:

2.1.1-RR DOMÓTICA

1 ENGENHEIRO ELETRICISTA  
1 SUPERVISOR DE MANUTENÇÃO ELETRÔNICA  
4 ELETRICISTA  
1 PEDREIRO  
1 AUX. DE SERVIÇO GERAL

2.1.2-

3.0 - ATIVIDADES REALIZADAS:

3.1 INSTALAÇÃO DE INFRAESTRUTURA DE ELÉTRICA E DE CABEAMENTO ESTRUTURADO DO 2º PAVIMENTO;  
3.2 ESQUADRAMENTO DAS PORTAS 2º PAVIMENTO;  
3.3 APLICAÇÃO DE SELADOR NO 3º PAVIMENTO;  
3.4 DEMOLIÇÃO DO REBOCO DOS PILARES E VIGAS OCOS;  
3.5 IMPERMEABILIZAÇÃO ÁREAS MOLHADAS 3º PAVIMENTO;  
3.6 CONTRA PISO LAJE DO HALL PARA IMPERMEABILIZAÇÃO;  
3.7 EXECUÇÃO DE ALVENARIA NO 1º PAVIMENTO, PARA FECHAR VÃOS EM DESACORDO COM O PROJETO;  
3.8 CONTRA PISO E REBOCO DOS DEGRAUS DO AUDITÓRIO;  
3.9 COLOCAÇÃO DA REDE DE SPRINKLER 2º PAVIMENTO;  
3.10 INSTALAÇÃO HIDROSSANITÁRIA 2º PAVIMENTO;  
3.11 RETIRADA E SUBSTITUIÇÃO DE TELHAS TRAPEZOIDAIS DA COBERTURA "B";  
3.12 INSTALAÇÃO DE DUTOS DE CLIMATIZAÇÃO;  
3.13 COLOCAÇÃO DE CAIXAS 4x2 E ELETRODUTO FELXÍVEL DO 2º PAVIMENTO.

4.0 - OCORRÊNCIAS: (SEM OCORRÊNCIAS)

ESTAMOS À SUA DISPOSIÇÃO PARA QUAISQUER ESCLARECIMENTOS.

---

Fiscalização

---

Contratada



# DIÁRIO DE OBRAS

<b>OBRA</b>	EXECUÇÃO CONSTRUTIVA DA OBRA DA NOVA SEDE DA PROCURADORIA DA REPÚBLICA NO ESTADO DE RORAIMA.				
<b>CONTRATANTE</b>				<b>FOLHA</b>	<b>158</b>
<b>EMPRESA</b>	J NASSER ENGENHARIA LTDA				
<b>CONTRATO Nº</b>	05-2022	<b>DIAS FALTANTES</b>	574		
<b>INÍCIO</b>	16/01/2023	<b>PRAZO</b>	15/01/2025	<b>DATA</b>	22/06/2023

## RELATÓRIO DA CONTRATADA

Diário de Obra - Data: 22/06/2023

### 1.0 CONDIÇÃO CLIMÁTICA ( TEMPO):

Manhã e tarde: Tempo ensolarado

### 2.0 RELAÇÃO DE FUNCIONÁRIO LOTADOS NA OBRA ( FUNÇÃO E QUANTIDADE):

01 - Engenheira Civil;  
 01 - Técnico em Segurança do Trabalho;  
 02 - Técnico em Edificações;  
 01 - Mestre de Obra;  
 01 - Almojarife;  
 01 - Aux. administrativo  
 04 - Carpinteiro;  
 07 - Pedreiro;  
 13 - Servente;  
 01 - Eletricista  
 02 - Pintor  
 01 - Operador de caldeira;  
 02 - Bombeiro Hidráulico;  
 01 - Op. Betoneira;  
 01 - Impermeabilizador;  
 02 - Vigia.

### 2.1 - SUBCONTRATADA RR DOMÓTICA

01 - Engenheiro Eletricista  
 04 - Eletricista  
 01 - Pedreiro  
 01 - Aux. de serviços gerais  
 01 - Supervisor de Manutenção Eletrônica

### 2.2 FERREIRA E FERREIRA

03 - Aux de funilaria  
 01 - Funileiro

### 3 - SERVIÇOS EXECUTADOS

- Aplicação de chapisco e reboco em alvenaria da área técnica - 1º e 2º pavimento.
- Instalação elétrica e cabeamento estruturado - Infraestruturas com eletrocalhas do 2º pavimento.
- Instalação elétrica - Infraestruturas com colocação de caixas 4x2 do 2º pavimento e eletroduto flexível 3/4".
- Confecção e montagem da rede de Sprinkler do 2º pavimento.
- Confecção e montagem da rede de Hidrante do 3º pavimento.
- Impermeabilização da Área técnica do 2º pavimento.
- Demolição de argamassa de reboco ocas/soltas da interface dos pilares do 3º pavimento.
- Requadro de portas
- Instalação hidrossanitária do 2º pavimento.
- Teste de Estanqueidade D'Água para ver a Impermeabilização da Caixa D'Água.
- Aplicação de selador e massa PVA em parede do 3º pavimento.
- Instalação de dutos de Climatização - 3º pavimento.

4 - Ocorrências: Foi solicitado ao Fiscal reunião por vídeo conferência com a equipe técnica de Brasília, devido a questionamentos e dúvidas das infraestruturas de elétricas e dados conflitando com climatização instaladas dentro da Área técnica do 3º pavimento. A rede retirada de incêndio de Hidrante do pavimento técnico será refeita por debaixo da laje do 3º pavimento para que rede sempre esteja alimentada por gravidade mesmo com o uso de bombas.

Estamos a disposição para esclarecimentos

**RELATÓRIO DA FISCALIZAÇÃO**

.0 - CONDIÇÃO CLIMÁTICA - TEMPO NUBLADO PELA MANHÃ E ENSOLARADO TARDE. DATA:22/06/2023

2.0 - LISTA DE FUNCIONÁRIOS DA EMPRESA J NASSER ENGENHARIA LTDA:

1 GESTORA DA OBRA (ENGENHEIRA CIVIL)  
 1 TÉCNICO EM SEGURANÇA. DO TRABALHO  
 2 TÉCNICO EM EDIFICAÇÕES  
 1 MESTRE DE OBRA  
 1 ALMOXARIFE  
 1 AUX. ADMINISTRATIVO  
 5 PEDREIRO  
 4 CARPINTEIRO  
 12 SERVENTE  
 1 IMPERMEABILIZADOR  
 1 ELETRICISTA  
 2 BOMBEIRO HIDRÁULICO  
 1 CALDEIREIRO  
 1 OPERADOR DE BETONEIRA  
 2 VIGIA  
 2 PINTOR

2.1- SUBCONTRATAÇÃO:

2.1.1-RR DOMÓTICA

1 ENGENHEIRO ELETRICISTA  
 1 SUPERVISOR DE MANUTENÇÃO ELETRÔNICA  
 4 ELETRICISTA  
 1 PEDREIRO  
 1 AUX. DE SERVIÇO GERAL

2.1.2- FERREIRA E FERREIRA

3 AUXILIAR DE FUNILARIA  
 1 FUNILEIRO

3.0 - ATIVIDADES REALIZADAS:

3.1 INSTALAÇÃO DE INFRAESTRUTURA DE ELÉTRICA E DE CABEAMENTO ESTRUTURADO DO 2º PAVIMENTO;  
 3.2 ESQUADRAMENTO DAS PORTAS 2º PAVIMENTO;  
 3.3 APLICAÇÃO DE SELADOR NO 3º PAVIMENTO;  
 3.4 DEMOLIÇÃO DO REBOCO DOS PILARES E VIGAS OCOS;  
 3.5 IMPERMEABILIZAÇÃO ÁREAS MOLHADAS 3º PAVIMENTO;  
 3.6 CONTRA PISO LAJE DO HALL PARA IMPERMEABILIZAÇÃO;  
 3.7 EXECUÇÃO DE ALVENARIA NO 1º PAVIMENTO, PARA FECHAR VÃOS EM DESACORDO COM O PROJETO;  
 3.8 CONTRA PISO E REBOCO DOS DEGRAUS DO AUDITÓRIO;  
 3.9 COLOCAÇÃO DA REDE DE SPRINKLER 2º PAVIMENTO;  
 3.10 INSTALAÇÃO HIDROSSANITÁRIA 2º PAVIMENTO;  
 3.11 RETIRADA E SUBSTITUIÇÃO DE TELHAS TRAPEZOIDAIS DA COBERTURA "B";  
 3.12 INSTALAÇÃO DE DUTOS DE CLIMATIZAÇÃO;  
 3.13 COLOCAÇÃO DE CAIXAS 4x2 E ELETRODUTO FELXÍVEL DO 2º PAVIMENTO.

4.0 - OCORRÊNCIAS: (SEM OCORRÊNCIAS)

ESTAMOS À SUA DISPOSIÇÃO PARA QUAISQUER ESCLARECIMENTOS.

---

Fiscalização

---

Contratada

# DIÁRIO DE OBRAS

<b>OBRA</b>	EXECUÇÃO CONSTRUTIVA DA OBRA DA NOVA SEDE DA PROCURADORIA DA REPÚBLICA NO ESTADO DE RORAIMA.				
<b>CONTRATANTE</b>				<b>FOLHA</b>	<b>159</b>
<b>EMPRESA</b>	J NASSER ENGENHARIA LTDA				
<b>CONTRATO Nº</b>	05-2022	<b>DIAS FALTANTES</b>	573		
<b>INÍCIO</b>	16/01/2023	<b>PRAZO</b>	15/01/2025	<b>DATA</b>	23/06/2023

## RELATÓRIO DA CONTRATADA

Diário de Obra - Data: 23/06/2023

### 1.0 CONDIÇÃO CLIMÁTICA ( TEMPO):

Manhã e tarde: Nublado com chuva forte

### 2.0 RELAÇÃO DE FUNCIONÁRIO LOTADOS NA OBRA ( FUNÇÃO E QUANTIDADE):

01 - Engenheira Civil;  
 01 - Técnico em Segurança do Trabalho;  
 02 - Técnico em Edificações;  
 01 - Mestre de Obra;  
 01 - Almoxarife;  
 01 - Aux. administrativo  
 04 - Carpinteiro;  
 07 - Pedreiro;  
 13 - Servente;  
 01 - Eletricista  
 02 - Pintor  
 01 - Operador de caldeira;  
 02 - Bombeiro Hidráulico;  
 01 - Op. Betoneira;  
 01 - Impermeabilizador;  
 02 - Vigia.

### 2.1 - SUBCONTRATADA RR DOMÓTICA

01 - Engenheiro Eletricista  
 04 - Eletricista  
 01 - Pedreiro  
 01 - Aux. de serviços gerais  
 01 - Supervisor de Manutenção Eletrônica

### 2.2 FERREIRA E FERREIRA

03 - Aux de funilaria  
 01 - Funileiro

### 3 - SERVIÇOS EXECUTADOS

- Aplicação de chapisco e reboco em alvenaria da área técnica - 1º e 2º pavimento.
- Instalação elétrica e cabeamento estruturado - Infraestruturas com eletrocalhas do 2º pavimento.
- Instalação elétrica - Infraestruturas com colocação de caixas 4x2 do 2º pavimento e eletroduto flexível 3/4".
- Confecção e montagem da rede de Sprinkler do 2º pavimento.
- Confecção e montagem da rede de Hidrante do 3º pavimento.
- Impermeabilização da Área técnica do 2º pavimento.
- Demolição de argamassa de reboco ocas/soltas da interface dos pilares do 3º pavimento.
- Requadro de portas
- Instalação hidrossanitária do 2º pavimento.
- Teste de Estanqueidade D'Água para ver a Impermeabilização da Caixa D'Água.
- Aplicação de selador e massa PVA em parede do 3º pavimento.
- Instalação de dutos de Climatização - 3º pavimento.

### 4 - Ocorrências: Foi realizada reunião por vídeo conferencia com o Fiscal da obra e Fiscal Antônio( Brasília) com as seguintes pautas:

- Infraestrutura de elétrica dos quadros da Área técnica locados no mesmo lugar, a solução adotada pela fiscalização e obra é realocar o quadro elétrico na parede ao lado.
- A contratada e o fiscal da obra solicitaram avaliação do projeto de Incêndio de Hidrante, pois a prumadas principal vai até ao Térreo e sobe novamente para com novas prumadas dentro de outros Shafts para alimentação dos hidrantes dos pavimentos 1º, 2º e 3º. A obra vai aguardar essa nova avaliação pela fiscalização da equipe técnica de Brasília para dar continuidade no serviço.

Estamos a disposição para esclarecimentos

**RELATÓRIO DA FISCALIZAÇÃO**

1.0 - CONDIÇÃO CLIMÁTICA - TEMPO CHUVOSO PELA MANHÃ E ENSOLARADO TARDE. DATA:23/06/2023

2.0 - LISTA DE FUNCIONÁRIOS DA EMPRESA J NASSER ENGENHARIA LTDA:

1 GESTORA DA OBRA (ENGENHEIRA CIVIL)  
 1 TÉCNICO EM SEGURANÇA DO TRABALHO  
 2 TÉCNICO EM EDIFICAÇÕES  
 1 MESTRE DE OBRA  
 1 ALMOXARIFE  
 1 AUX. ADMINISTRATIVO  
 5 PEDREIRO  
 4 CARPINTEIRO  
 12 SERVENTE  
 1 IMPERMEABILIZADOR  
 1 ELETRICISTA  
 2 BOMBEIRO HIDRÁULICO  
 1 CALDEIREIRO  
 1 OPERADOR DE BETONEIRA  
 2 VIGIA  
 2 PINTOR

2.1- SUBCONTRATAÇÃO:

2.1.1-RR DOMÓTICA

1 ENGENHEIRO ELETRICISTA  
 1 SUPERVISOR DE MANUTENÇÃO ELETRÔNICA  
 4 ELETRICISTA  
 1 PEDREIRO  
 1 AUX. DE SERVIÇO GERAL

2.1.2- FERREIRA E FERREIRA

3 AUXILIAR DE FUNILARIA  
 1 FUNILEIRO

3.0 - ATIVIDADES REALIZADAS:

3.1 INSTALAÇÃO DE INFRAESTRUTURA DE ELÉTRICA E DE CABEAMENTO ESTRUTURADO DO 2º PAVIMENTO;  
 3.2 ESQUADRAMENTO DAS PORTAS 2º PAVIMENTO;  
 3.3 APLICAÇÃO DE MASSA LATÉX NO 3º PAVIMENTO;  
 3.4 DEMOLIÇÃO DO REBOCO DOS PILARES E VIGAS OCOS;  
 3.5 IMPERMEABILIZAÇÃO ÁREAS MOLHADAS 2º PAVIMENTO;  
 3.6 CONTRA PISO SANITÁRIO 2º PAVIMENTO;  
 3.7 EXECUÇÃO DE ALVENARIA NO 2º PAVIMENTO;  
 3.8 CONTRA PISO E REBOCO DOS DEGRAUS DO AUDITÓRIO;  
 3.9 COLOCAÇÃO DA REDE DE SPRINKLER 2º PAVIMENTO;  
 3.10 INSTALAÇÃO HIDROSSANITÁRIA 2º PAVIMENTO;  
 3.11 INSTALAÇÃO DE DUTOS DE CLIMATIZAÇÃO;  
 3.12 COLOCAÇÃO DE CAIXAS 4x2 E ELETRÓDUTO FELXÍVEL DO 2º PAVIMENTO;

4.0 - OCORRÊNCIAS: (SEM OCORRÊNCIAS)

ESTAMOS À SUA DISPOSIÇÃO PARA QUAISQUER ESCLARECIMENTOS.

\_\_\_\_\_  
 Fiscalização

\_\_\_\_\_  
 Contratada

# DIÁRIO DE OBRAS

<b>OBRA</b>	EXECUÇÃO CONSTRUTIVA DA OBRA DA NOVA SEDE DA PROCURADORIA DA REPÚBLICA NO ESTADO DE RORAIMA.				
<b>CONTRATANTE</b>				<b>FOLHA</b>	<b>160</b>
<b>EMPRESA</b>	J NASSER ENGENHARIA LTDA				
<b>CONTRATO Nº</b>	05-2022	<b>DIAS FALTANTES</b>	572	<b>DATA</b>	24/06/2023
<b>INÍCIO</b>	16/01/2023	<b>PRAZO</b>	15/01/2025		

## RELATÓRIO DA CONTRATADA

## RELATÓRIO DA FISCALIZAÇÃO

---

Fiscalização

---

Contratada

# DIÁRIO DE OBRAS

<b>OBRA</b>	EXECUÇÃO CONSTRUTIVA DA OBRA DA NOVA SEDE DA PROCURADORIA DA REPÚBLICA NO ESTADO DE RORAIMA.				
<b>CONTRATANTE</b>				<b>FOLHA</b>	<b>161</b>
<b>EMPRESA</b>	J NASSER ENGENHARIA LTDA				
<b>CONTRATO Nº</b>	05-2022	<b>DIAS FALTANTES</b>	571	<b>DATA</b>	25/06/2023
<b>INÍCIO</b>	16/01/2023	<b>PRAZO</b>	15/01/2025		

## RELATÓRIO DA CONTRATADA

## RELATÓRIO DA FISCALIZAÇÃO

---

Fiscalização

---

Contratada

# DIÁRIO DE OBRAS

<b>OBRA</b>	EXECUÇÃO CONSTRUTIVA DA OBRA DA NOVA SEDE DA PROCURADORIA DA REPÚBLICA NO ESTADO DE RORAIMA.				
<b>CONTRATANTE</b>				<b>FOLHA</b>	<b>162</b>
<b>EMPRESA</b>	J NASSER ENGENHARIA LTDA				
<b>CONTRATO Nº</b>	05-2022	<b>DIAS FALTANTES</b>	570		
<b>INÍCIO</b>	16/01/2023	<b>PRAZO</b>	15/01/2025	<b>DATA</b>	26/06/2023

## RELATÓRIO DA CONTRATADA

Diário de Obra - Data: 26/06/2023

### 1.0 CONDIÇÃO CLIMÁTICA ( TEMPO):

Manhã e tarde: Nublado com chuva forte

### 2.0 RELAÇÃO DE FUNCIONÁRIO LOTADOS NA OBRA ( FUNÇÃO E QUANTIDADE):

01 - Engenheira Civil;  
 01 - Técnico em Segurança do Trabalho;  
 02 - Técnico em Edificações;  
 01 - Mestre de Obra;  
 01 - Almoxarife;  
 01 - Aux. administrativo  
 04 - Carpinteiro;  
 07 - Pedreiro;  
 13 - Servente;  
 01 - Eletricista  
 02 - Pintor  
 01 - Operador de caldeira;  
 02 - Bombeiro Hidráulico;  
 01 - Op. Betoneira;  
 01 - Impermeabilizador;  
 02 - Vigia.

### 2.1 - SUBCONTRATADA RR DOMÓTICA

01 - Engenheiro Eletricista  
 04 - Eletricista  
 01 - Pedreiro  
 01 - Aux. de serviços gerais  
 01 - Supervisor de Manutenção Eletrônica

### 2.2 FERREIRA E FERREIRA

03 - Aux de funilaria  
 01 - Funileiro

### 3 - SERVIÇOS EXECUTADOS

- Aplicação de chapisco e reboco em alvenaria da área técnica - 1º e 2º pavimento.
- Instalação elétrica e cabeamento estruturado - Infraestruturas com eletrocalhas do 2º pavimento.
- Instalação elétrica - Infraestruturas com colocação de caixas 4x2 do 2º pavimento e eletroduto flexível 3/4".
- Confecção e montagem da rede de Sprinkler do 2º pavimento.
- Impermeabilização da Área técnica do 3 e 2º pavimento - Gabinetes
- Demolição de argamassa de reboco ocas/soltas da interface dos pilares do 2º pavimento - Copa.
- Requadro de portas.
- Instalação hidrossanitária do 2º pavimento.
- Teste de Estanqueidade D'Água para ver a Impermeabilização da Caixa D'Água.
- Aplicação de selador e massa PVA em parede do 3º pavimento.
- Instalação de dutos de Climatização - 3º pavimento.

4 - Ocorrências: A obra aguarda os projetos da cobertura metálica para execução, esta previsto a execução o serviço desde do mês passado.

Estamos a disposição para esclarecimentos

**RELATÓRIO DA FISCALIZAÇÃO**

1.0 - CONDIÇÃO CLIMÁTICA - TEMPO CHUVOSO PELA MANHÃ E ENSOLARADO TARDE. DATA:26/06/2023

2.0 - LISTA DE FUNCIONÁRIOS DA EMPRESA J NASSER ENGENHARIA LTDA:

1 GESTORA DA OBRA (ENGENHEIRA CIVIL)  
1 TÉCNICO EM SEGURANÇA DO TRABALHO  
2 TÉCNICO EM EDIFICAÇÕES  
1 MESTRE DE OBRA  
1 ALMOXARIFE  
1 AUX. ADMINISTRATIVO  
5 PEDREIRO  
4 CARPINTEIRO  
12 SERVENTE  
1 IMPERMEABILIZADOR  
1 ELETRICISTA  
2 BOMBEIRO HIDRÁULICO  
1 CALDEIREIRO  
1 OPERADOR DE BETONEIRA  
2 VIGIA  
2 PINTOR

2.1- SUBCONTRATAÇÃO:

2.1.1-RR DOMÓTICA

1 ENGENHEIRO ELETRICISTA  
1 SUPERVISOR DE MANUTENÇÃO ELETRÔNICA  
4 ELETRICISTA  
1 PEDREIRO  
1 AUX. DE SERVIÇO GERAL

2.1.2- FERREIRA E FERREIRA

3 AUXILIAR DE FUNILARIA  
1 FUNILEIRO

3.0 - ATIVIDADES REALIZADAS:

3.1 INSTALAÇÃO DE INFRAESTRUTURA DE ELÉTRICA E DE CABEAMENTO ESTRUTURADO DO 2º PAVIMENTO;  
3.2 ESQUADRAMENTO DAS PORTAS 2º PAVIMENTO;  
3.3 APLICAÇÃO DE MASSA LATÉX NO 3º PAVIMENTO;  
3.4 DEMOLIÇÃO DO REBOCO DOS PILARES E VIGAS OCOS;  
3.5 IMPERMEABILIZAÇÃO ÁREAS MOLHADAS 2º PAVIMENTO;  
3.6 CONTRA PISO SANITÁRIO 2º PAVIMENTO;  
3.7 EXECUÇÃO DE ALVENARIA NO 2º PAVIMENTO;  
3.8 CONTRA PISO E REBOCO DOS DEGRAUS DO AUDITÓRIO;  
3.9 COLOCAÇÃO DA REDE DE SPRINKLER 2º PAVIMENTO;  
3.10 INSTALAÇÃO DE DUTOS DE CLIMATIZAÇÃO;  
3.11 EXECUÇÃO DE ALVENARIA NO 1º PAVIMENTO.

4.0 - OCORRÊNCIAS: (SEM OCORRÊNCIAS)

ESTAMOS À SUA DISPOSIÇÃO PARA QUAISQUER ESCLARECIMENTOS.

\_\_\_\_\_  
Fiscalização

\_\_\_\_\_  
Contratada



# DIÁRIO DE OBRAS

<b>OBRA</b>	EXECUÇÃO CONSTRUTIVA DA OBRA DA NOVA SEDE DA PROCURADORIA DA REPÚBLICA NO ESTADO DE RORAIMA.				
<b>CONTRATANTE</b>				<b>FOLHA</b>	<b>163</b>
<b>EMPRESA</b>	J NASSER ENGENHARIA LTDA				
<b>CONTRATO Nº</b>	05-2022	<b>DIAS FALTANTES</b>	569	<b>DATA</b>	27/06/2023
<b>INÍCIO</b>	16/01/2023	<b>PRAZO</b>	15/01/2025		

## RELATÓRIO DA CONTRATADA

Diário de Obra - Data: 26/06/2023

### 1.0 CONDIÇÃO CLIMÁTICA ( TEMPO):

Manhã e tarde: Nublado com chuva forte

### 2.0 RELAÇÃO DE FUNCIONÁRIO LOTADOS NA OBRA ( FUNÇÃO E QUANTIDADE):

01 - Engenheira Civil;  
 01 - Técnico em Segurança do Trabalho;  
 02 - Técnico em Edificações;  
 01 - Mestre de Obra;  
 01 - Almoxarife;  
 01 - Aux. administrativo  
 04 - Carpinteiro;  
 07 - Pedreiro;  
 13 - Servente;  
 01 - Eletricista  
 02 - Pintor  
 01 - Operador de caldeira;  
 02 - Bombeiro Hidráulico;  
 01 - Op. Betoneira;  
 01 - Impermeabilizador;  
 02 - Vigia.

### 2.1 - SUBCONTRATADA RR DOMÓTICA

01 - Engenheiro Eletricista  
 04 - Eletricista  
 01 - Pedreiro  
 01 - Aux. de serviços gerais  
 01 - Supervisor de Manutenção Eletrônica

### 2.2 FERREIRA E FERREIRA

03 - Aux de funilaria  
 01 - Funileiro

### 3 - SERVIÇOS EXECUTADOS

- Aplicação de chapisco e reboco em alvenaria da área técnica - 1º pavimento.
- Instalação elétrica e cabeamento estruturado - Infraestruturas com eletrocalhas do 2º pavimento.
- Instalação elétrica - Infraestruturas com colocação de caixas 4x2 do 2º pavimento e eletroduto flexível 3/4".
- Confecção e montagem da rede de Sprinkler do 2º pavimento.
- Pintura da rede de Sprinkler.
- Impermeabilização da Área técnica do 3 e 2º pavimento - Gabinetes
- Demolição de argamassa de reboco ocas/soltas da interface dos pilares do 2º pavimento - Copa.
- Requadro de portas.
- Instalação hidrossanitária do 2º pavimento.
- Teste de Estanqueidade D'Água para ver a Impermeabilização da Caixa D'Água.
- Aplicação de selador e massa PVA em parede do 3º pavimento.
- Instalação de dutos de Climatização - 3º pavimento.

### 4 - Ocorrências: Sem ocorrências

Estamos a disposição para esclarecimentos

**RELATÓRIO DA FISCALIZAÇÃO**

1.0 - CONDIÇÃO CLIMÁTICA - TEMPO CHUVOSO PELA MANHÃ/TARDE. DATA:27/06/2023

2.0 - LISTA DE FUNCIONÁRIOS DA EMPRESA J NASSER ENGENHARIA LTDA:

1 GESTORA DA OBRA (ENGENHEIRA CIVIL)  
1 TÉCNICO EM SEGURANÇA. DO TRABALHO  
2 TÉCNICO EM EDIFICAÇÕES  
1 MESTRE DE OBRA  
1 ALMOXARIFE  
1 AUX. ADMINISTRATIVO  
5 PEDREIRO  
4 CARPINTEIRO  
12 SERVENTE  
1 IMPERMEABILIZADOR  
1 ELETRICISTA  
2 BOMBEIRO HIDRÁULICO  
1 CALDEIREIRO  
1 OPERADOR DE BETONEIRA  
2 VIGIA  
2 PINTOR

2.1- SUBCONTRATAÇÃO:

2.1.1-RR DOMÓTICA

1 ENGENHEIRO ELETRICISTA  
1 SUPERVISOR DE MANUTENÇÃO ELETRÔNICA  
4 ELETRICISTA  
1 PEDREIRO  
1 AUX. DE SERVIÇO GERAL

2.1.2- FERREIRA E FERREIRA

3 AUXILIAR DE FUNILARIA  
1 FUNILEIRO

3.0 - ATIVIDADES REALIZADAS:

3.1 INSTALAÇÃO DE INFRAESTRUTURA DE ELÉTRICA DO 2º PAVIMENTO;  
3.2 ESQUADRAMENTO DAS PORTAS 2º PAVIMENTO;  
3.3 APLICAÇÃO DE MASSA LATÉX NO 3º PAVIMENTO;  
3.4 EXECUÇÃO DE ALVENARIA NO 2º PAVIMENTO;  
3.5 COLOCAÇÃO DA REDE DE SPRINKLER 2º PAVIMENTO;  
3.6 INSTALAÇÃO DE DUTOS DE CLIMATIZAÇÃO;  
3.7 EXECUÇÃO DE ALVENARIA NO 1º PAVIMENTO;  
3.8 PINTURA DA REDE DE SPRINKLER;  
3.9 INSTALAÇÃO DE INFRA HIDROSSANITÁRIA DO 2º PAVIMENTO;  
3.10 DEMOLIÇÃO DE REBOCO OCO DE PILARES E VIGAS.

4.0 - OCORRÊNCIAS: (SEM OCORRÊNCIAS)

ESTAMOS À SUA DISPOSIÇÃO PARA QUAISQUER ESCLARECIMENTOS.

\_\_\_\_\_  
Fiscalização

\_\_\_\_\_  
Contratada

# DIÁRIO DE OBRAS

<b>OBRA</b>	EXECUÇÃO CONSTRUTIVA DA OBRA DA NOVA SEDE DA PROCURADORIA DA REPÚBLICA NO ESTADO DE RORAIMA.			
<b>CONTRATANTE</b>				<b>FOLHA</b>
<b>EMPRESA</b>	J NASSER ENGENHARIA LTDA			
<b>CONTRATO Nº</b>	05-2022	<b>DIAS FALTANTES</b>	568	<b>164</b>
<b>INÍCIO</b>	16/01/2023	<b>PRAZO</b>	15/01/2025	
				28/06/2023

## RELATÓRIO DA CONTRATADA

Diário de Obra - Data: 28/06/2023

### 1.0 CONDIÇÃO CLIMÁTICA ( TEMPO):

Manhã e tarde: Nublado sem Chuva

### 2.0 RELAÇÃO DE FUNCIONÁRIO LOTADOS NA OBRA ( FUNÇÃO E QUANTIDADE):

01 - Engenheira Civil;  
 01 - Técnico em Segurança do Trabalho;  
 02 - Técnico em Edificações;  
 01 - Mestre de Obra;  
 01 - Almoxarife;  
 01 - Aux. administrativo  
 04 - Carpinteiro;  
 07 - Pedreiro;  
 13 - Servente;  
 01 - Eletricista  
 02 - Pintor  
 01 - Operador de caldeira;  
 03 - Bombeiro Hidráulico;  
 01 - Op. Betoneira;  
 01 - Impermeabilizador;  
 02 - Vigia.

### 2.1 - SUBCONTRATADA RR DOMÓTICA

01 - Engenheiro Eletricista  
 04 - Eletricista  
 01 - Pedreiro  
 01 - Aux. de serviços gerais  
 01 - Supervisor de Manutenção Eletrônica

### 2.2 FERREIRA E FERREIRA

03 - Aux de funilaria  
 01 - Funileiro

### 3 - SERVIÇOS EXECUTADOS

- Aplicação de chapisco e reboco em alvenaria da área técnica - 1º pavimento.
- Instalação elétrica e cabeamento estruturado - Infraestruturas com eletrocalhas do 2º pavimento.
- Instalação elétrica - Infraestruturas com colocação de caixas 4x2 do 2º pavimento e eletroduto flexível 3/4".
- Confecção e montagem da rede de Sprinkler do 2º pavimento.
- Pintura da rede de Sprinkler.
- Impermeabilização da Área técnica do 3 e 2º pavimento - Gabinetes
- Demolição de argamassa de reboco ocas/soltas da interface dos pilares do 2º pavimento - Copa.
- Requadro de portas.
- Instalação hidrossânitária do 2º pavimento.
- Teste de Estanqueidade D'Água para ver a Impermeabilização da Caixa D'Água.
- Aplicação de selador e massa PVA em parede do 3º pavimento.
- Instalação de dutos de Climatização - 3º pavimento.

### 4 - Ocorrências: Sem ocorrências

Estamos a disposição para esclarecimentos

**RELATÓRIO DA FISCALIZAÇÃO**

1.0 - CONDIÇÃO CLIMÁTICA - TEMPO NUBLOSO PELA MANHÃ/TARDE. DATA:28/06/2023

2.0 - LISTA DE FUNCIONÁRIOS DA EMPRESA J NASSER ENGENHARIA LTDA:

1 GESTORA DA OBRA (ENGENHEIRA CIVIL)  
 1 TÉCNICO EM SEGURANÇA. DO TRABALHO  
 2 TÉCNICO EM EDIFICAÇÕES  
 1 MESTRE DE OBRA  
 1 ALMOXARIFE  
 1 AUX. ADMINISTRATIVO  
 5 PEDREIRO  
 4 CARPINTEIRO  
 12 SERVENTE  
 1 IMPERMEABILIZADOR  
 1 ELETRICISTA  
 2 BOMBEIRO HIDRÁULICO  
 1 CALDEIREIRO  
 1 OPERADOR DE BETONEIRA  
 2 VIGIA  
 2 PINTOR

2.1- SUBCONTRATAÇÃO:

2.1.1-RR DOMÓTICA

1 ENGENHEIRO ELETRICISTA  
 1 SUPERVISOR DE MANUTENÇÃO ELETRÔNICA  
 4 ELETRICISTA  
 1 PEDREIRO  
 1 AUX. DE SERVIÇO GERAL

2.1.2- FERREIRA E FERREIRA

3 AUXILIAR DE FUNILARIA  
 1 FUNILEIRO

3.0 - ATIVIDADES REALIZADAS:

3.1 INSTALAÇÃO DE INFRAESTRUTURA DE ELÉTRICA DO 2º PAVIMENTO;  
 3.2 ESQUADRAMENTO DAS PORTAS 2º PAVIMENTO;  
 3.3 APLICAÇÃO DE MASSA LATÉX NO 3º PAVIMENTO;  
 3.4 EXECUÇÃO DE ALVENARIA NO 2º PAVIMENTO;  
 3.5 COLOCAÇÃO DA REDE DE SPRINKLER 2º PAVIMENTO;  
 3.6 EXECUÇÃO DE ALVENARIA NO 1º PAVIMENTO;  
 3.7 PINTURA DA REDE DE SPRINKLER;  
 3.8 INSTALAÇÃO DE INFRA HIDROSSANITÁRIA DO 2º PAVIMENTO;  
 3.9 DEMOLIÇÃO DE REBOCO OCO DE PILARES E VIGAS.

4.0 - OCORRÊNCIAS: (SEM OCORRÊNCIAS)

ESTAMOS À SUA DISPOSIÇÃO PARA QUAISQUER ESCLARECIMENTOS.

---

Fiscalização

---

Contratada

# DIÁRIO DE OBRAS

<b>OBRA</b>	EXECUÇÃO CONSTRUTIVA DA OBRA DA NOVA SEDE DA PROCURADORIA DA REPÚBLICA NO ESTADO DE RORAIMA.				
<b>CONTRATANTE</b>				<b>FOLHA</b>	<b>165</b>
<b>EMPRESA</b>	J NASSER ENGENHARIA LTDA				
<b>CONTRATO Nº</b>	05-2022	<b>DIAS FALTANTES</b>	567		
<b>INÍCIO</b>	16/01/2023	<b>PRAZO</b>	15/01/2025	<b>DATA</b>	29/06/2023

## RELATÓRIO DA CONTRATADA

Diário de Obra - Data: 29/06/2023

### 1.0 CONDIÇÃO CLIMÁTICA ( TEMPO):

Manhã e tarde: Nublado com Chuva

### 2.0 RELAÇÃO DE FUNCIONÁRIO LOTADOS NA OBRA ( FUNÇÃO E QUANTIDADE):

01 - Engenheira Civil;  
 01 - Técnico em Segurança do Trabalho;  
 02 - Técnico em Edificações;  
 01 - Mestre de Obra;  
 01 - Almoxarife;  
 01 - Aux. administrativo  
 04 - Carpinteiro;  
 07 - Pedreiro;  
 13 - Servente;  
 01 - Eletricista  
 02 - Pintor  
 01 - Operador de caldeira;  
 03 - Bombeiro Hidráulico;  
 01 - Op. Betoneira;  
 01 - Impermeabilizador;  
 02 - Vigia.

### 2.1 - SUBCONTRATADA RR DOMÓTICA

01 - Engenheiro Eletricista  
 04 - Eletricista  
 01 - Pedreiro  
 01 - Aux. de serviços gerais  
 01 - Supervisor de Manutenção Eletrônica

### 2.2 FERREIRA E FERREIRA

03 - Aux de funilaria  
 01 - Funileiro

### 3 - SERVIÇOS EXECUTADOS

- Aplicação de chapisco e reboco em alvenaria da área técnica - 1º pavimento.
- Instalação elétrica e cabeamento estruturado - Infraestruturas com eletrocalhas do 2º pavimento.
- Instalação elétrica - Infraestruturas com colocação de caixas 4x2 do 2º pavimento e eletroduto flexível 3/4".
- Confecção e montagem da rede de Sprinkler do 2º pavimento.
- Pintura da rede de Sprinkler.
- Impermeabilização da Área técnica do 3 e 2º pavimento - Gabinetes
- Demolição de argamassa de reboco ocas/soltas da interface dos pilares do 2º pavimento - Copa.
- Requadro de portas.
- Instalação hidrossanitária do 2º pavimento.
- Teste de Estanqueidade D'Água para ver a Impermeabilização da Caixa D'Água.
- Aplicação de selador e massa PVA em parede do 3º pavimento.
- Instalação de dutos de Climatização - 3º pavimento.

### 4 - Ocorrências: Sem ocorrências

Estamos a disposição para esclarecimentos

## RELATÓRIO DA FISCALIZAÇÃO

\_\_\_\_\_  
Fiscalização

\_\_\_\_\_  
Contratada

# DIÁRIO DE OBRAS

<b>OBRA</b>	EXECUÇÃO CONSTRUTIVA DA OBRA DA NOVA SEDE DA PROCURADORIA DA REPÚBLICA NO ESTADO DE RORAIMA.				
<b>CONTRATANTE</b>				<b>FOLHA</b>	<b>166</b>
<b>EMPRESA</b>	J NASSER ENGENHARIA LTDA				
<b>CONTRATO Nº</b>	05-2022	<b>DIAS FALTANTES</b>	566	<b>DATA</b>	30/06/2023
<b>INÍCIO</b>	16/01/2023	<b>PRAZO</b>	15/01/2025		

## RELATÓRIO DA CONTRATADA

Diário de Obra - Data: 30/06/2023

### 1.0 CONDIÇÃO CLIMÁTICA ( TEMPO):

Manhã e tarde: Nublado com Chuva

### 2.0 RELAÇÃO DE FUNCIONÁRIO LOTADOS NA OBRA ( FUNÇÃO E QUANTIDADE):

01 - Engenheira Civil;  
 01 - Técnico em Segurança do Trabalho;  
 02 - Técnico em Edificações;  
 01 - Mestre de Obra;  
 02 - Vigia.

### 2.1 - SUBCONTRATADA RR DOMÓTICA

01 - Engenheiro Eletricista  
 04 - Eletricista  
 01 - Pedreiro  
 01 - Aux. de serviços gerais  
 01 - Supervisor de Manutenção Eletrônica

### 2.2 FERREIRA E FERREIRA

03 - Aux de funilaria  
 01 - Funileiro

### 3 - SERVIÇOS EXECUTADOS

- Instalação elétrica e cabeamento estruturado - Infraestruturas com eletrocalhas do 2º pavimento.  
 - Instalação elétrica - Infraestruturas com colocação de caixas 4x2 do 2º pavimento e eletroduto flexível 3/4".  
 - Instalação de dutos de Climatização - 3º pavimento.

4 - Ocorrências: Devido o feriado estadual dia 29.06.2023 quinta-feira, no qual os colaboradores da empresa JNasser Engenharia, optaram em trabalhar no mesmo para folgar no dia subsequente, 30.06.2023 sexta-feira.  
 Sem mais à relatar dou o mesmo como encerrado.

Estamos a disposição para esclarecimentos

**RELATÓRIO DA FISCALIZAÇÃO**

1.0 - CONDIÇÃO CLIMÁTICA - TEMPO NUBLOSO PELA MANHÃ/TARDE. DATA:30/06/2023

2.0 - LISTA DE FUNCIONÁRIOS DA EMPRESA J NASSER ENGENHARIA LTDA:

1 GESTORA DA OBRA (ENGENHEIRA CIVIL)  
1 TÉCNICO EM SEGURANÇA DO TRABALHO  
2 TÉCNICO EM EDIFICAÇÕES  
1 MESTRE DE OBRA  
1 ALMOXARIFE  
1 AUX. ADMINISTRATIVO  
5 PEDREIRO  
4 CARPINTEIRO  
12 SERVENTE  
1 IMPERMEABILIZADOR  
1 ELETRICISTA  
2 BOMBEIRO HIDRÁULICO  
1 CALDEIREIRO  
1 OPERADOR DE BETONEIRA  
2 VIGIA  
2 PINTOR

2.1- SUBCONTRATAÇÃO:

2.1.1-RR DOMÓTICA

1 ENGENHEIRO ELETRICISTA  
1 SUPERVISOR DE MANUTENÇÃO ELETRÔNICA  
4 ELETRICISTA  
1 PEDREIRO  
1 AUX. DE SERVIÇO GERAL

2.1.2- FERREIRA E FERREIRA

3 AUXILIAR DE FUNILARIA  
1 FUNILEIRO

3.0 - ATIVIDADES REALIZADAS:

3.1 INSTALAÇÃO DE INFRAESTRUTURA DE ELÉTRICA DO 2° PAVIMENTO;  
3.2 INSTALAÇÃO DA CLIMATIZAÇÃO DO 3° PAVIMNETO.

4.0 - OCORRÊNCIAS:

4.1 E EMPRESA TRABALHO DIA 29/06/2023, QUINTA-FEIRA, NUM FERIADO. POR CONTA DISSO OS FUNCIONÁRIOS QUE TRABALHARAM NO FERIADO FOLGARAM NA SEXTA, DIA 30/06/2023

ESTAMOS À SUA DISPOSIÇÃO PARA QUAISQUER ESCLARECIMENTOS.

---

Fiscalização

---

Contratada

# DIÁRIO DE OBRAS

<b>OBRA</b>	EXECUÇÃO CONSTRUTIVA DA OBRA DA NOVA SEDE DA PROCURADORIA DA REPÚBLICA NO ESTADO DE RORAIMA.				
<b>CONTRATANTE</b>				<b>FOLHA</b>	<b>167</b>
<b>EMPRESA</b>	J NASSER ENGENHARIA LTDA				
<b>CONTRATO Nº</b>	05-2022	<b>DIAS FALTANTES</b>	565		
<b>INÍCIO</b>	16/01/2023	<b>PRAZO</b>	15/01/2025	<b>DATA</b>	01/07/2023

## RELATÓRIO DA CONTRATADA

Diário de Obra - Data: 01/07/2023

### 1.0 CONDIÇÃO CLIMÁTICA ( TEMPO):

Manhã e tarde: Tempo bom sem chuva

### 2.0 RELAÇÃO DE FUNCIONÁRIO LOTADOS NA OBRA ( FUNÇÃO E QUANTIDADE):

01 - Engenheira Civil;  
 01 - Técnico em Segurança do Trabalho;  
 02 - Técnico em Edificações;  
 01 - Mestre de Obra;  
 02 - Vigia.

### 2.1 - SUBCONTRATADA RR DOMÓTICA

01 - Engenheiro Eletricista  
 04 - Eletricista  
 01 - Pedreiro  
 01 - Aux. de serviços gerais  
 01 - Supervisor de Manutenção Eletrônica

### 2.2 FERREIRA E FERREIRA

03 - Aux de funilaria  
 01 - Funileiro

### 3 - SERVIÇOS EXECUTADOS

- Instalação elétrica e cabeamento estruturado - Infraestruturas com eletrocalhas do 2º pavimento.  
 - Instalação elétrica - Infraestruturas com colocação de caixas 4x2 do 2º pavimento e eletroduto flexível 3/4".  
 - Instalação de dutos de Climatização - 3º pavimento.

4 - Ocorrências: Sem ocorrência.

Estamos a disposição para esclarecimentos

## RELATÓRIO DA FISCALIZAÇÃO

\_\_\_\_\_  
 Fiscalização

\_\_\_\_\_  
 Contratada



# DIÁRIO DE OBRAS

<b>OBRA</b>	EXECUÇÃO CONSTRUTIVA DA OBRA DA NOVA SEDE DA PROCURADORIA DA REPÚBLICA NO ESTADO DE RORAIMA.				
<b>CONTRATANTE</b>				<b>FOLHA</b>	<b>168</b>
<b>EMPRESA</b>	J NASSER ENGENHARIA LTDA				
<b>CONTRATO N°</b>	05-2022	<b>DIAS FALTANTES</b>	564	<b>DATA</b>	02/07/2023
<b>INÍCIO</b>	16/01/2023	<b>PRAZO</b>	15/01/2025		

## RELATÓRIO DA CONTRATADA

## RELATÓRIO DA FISCALIZAÇÃO

\_\_\_\_\_  
Fiscalização

\_\_\_\_\_  
Contratada

# DIÁRIO DE OBRAS

<b>OBRA</b>	EXECUÇÃO CONSTRUTIVA DA OBRA DA NOVA SEDE DA PROCURADORIA DA REPÚBLICA NO ESTADO DE RORAIMA.				
<b>CONTRATANTE</b>				<b>FOLHA</b>	<b>169</b>
<b>EMPRESA</b>	J NASSER ENGENHARIA LTDA				
<b>CONTRATO Nº</b>	05-2022	<b>DIAS FALTANTES</b>	563		
<b>INÍCIO</b>	16/01/2023	<b>PRAZO</b>	15/01/2025	<b>DATA</b>	03/07/2023

## RELATÓRIO DA CONTRATADA

Diário de Obra - Data: 03/07/2023

### 1.0 CONDIÇÃO CLIMÁTICA ( TEMPO):

Manhã e tarde: Nublado com Chuva forte

### 2.0 RELAÇÃO DE FUNCIONÁRIO LOTADOS NA OBRA ( FUNÇÃO E QUANTIDADE):

01 - Engenheira Civil;  
 01 - Técnico em Segurança do Trabalho;  
 02 - Técnico em Edificações;  
 01 - Mestre de Obra;  
 01 - Almoxarife;  
 01 - Aux. administrativo  
 04 - Carpinteiro;  
 07 - Pedreiro;  
 13 - Servente;  
 01 - Eletricista  
 02 - Pintor  
 01 - Operador de caldeira;  
 03 - Bombeiro Hidráulico;  
 01 - Op. Betoneira;  
 01 - Impermeabilizador;  
 02 - Vigia.

### 2.1 - SUBCONTRATADA RR DOMÓTICA

01 - Engenheiro Eletricista  
 04 - Eletricista  
 01 - Pedreiro  
 01 - Aux. de serviços gerais  
 01 - Supervisor de Manutenção Eletrônica

### 2.2 FERREIRA E FERREIRA

03 - Aux de funilaria  
 01 - Funileiro

### 3 - SERVIÇOS EXECUTADOS

- Aplicação de chapisco e reboco em alvenaria dos Shafts de elétrica - 1º pavimento.
- Alvenaria do 1º Térreo da Área técnica do corredor B.
- Instalação elétrica e cabeamento estruturado - Infraestruturas com eletrocalhas e eletrodutos do 2º pavimento.
- Confecção e montagem da rede de Sprinkler do 2º pavimento.
- Pintura da rede de Sprinkler.
- Impermeabilização da Área técnica do 3º e 2º pavimento - Gabinetes
- Demolição de argamassa de reboco ocas/soltas da interface dos pilares do 2º pavimento - Copa.
- Requadro de portas do 2º pavimento
- Instalação hidrossanitária do 2º pavimento.
- Teste de Estanqueidade D'Água para ver a Impermeabilização da Caixa D'Água.
- Aplicação de selador e massa PVA em parede do 3º pavimento.
- Instalação de dutos de Climatização - 3º pavimento.

### 4 - Ocorrências:

4.1. Devidos as fortes chuvas que estão ocorrendo nas cidade de Boa Vista, a trinca no reboco dos pilares da dilatação (Gabinetes 8/9) tanto abaixo que fica dentro do prédio como acima da pele de vidro que é fachada estava apresentando risco total de deslocamento do reboco. Logo realizamos a retirada do reboco solto e fixamos com corda a pele de vidro para evitar maior deslocamento assim evitar acidentes na acidente na obra;

4.2 Notou-se também que os chumbadores mecânicos usados na pele de vidro que tiveram contato com agua apresentam alta corrosão e podem soltar como ocorreu nos pilares acima mencionado;

4.3 Foi realizada inspeção técnica por empresa qualificada em pele de vidro, qual apresentará estudo prévio da real situação da pele de vidro existente na obra. A empresa passará um laudo relatando real situação da pele de vidro;

4.4 O fiscal Jardel nos informou que após a solicitação tanto da contratada como do Fiscal referente a analise do projeto de Incêndio de Hidrante( reunião realizada por vídeo conferência em 23/06/2023), a fiscalização de Brasília orientou a e execução conforme projeto executivo fornecido, onde uma prumada principal vai até ao térreo e após isso sobe para outras 03 prumadas para alimentação dos hidrantes do 1º, 2º e 3º pavimento.

Estamos a disposição para esclarecimentos

**RELATÓRIO DA FISCALIZAÇÃO**

1.0 - CONDIÇÃO CLIMÁTICA - TEMPO NUBLOSO COM CHUVA FORTE PELA MANHÃ/TARDE. DATA:03/07/2023

2.0 - LISTA DE FUNCIONÁRIOS DA EMPRESA J NASSER ENGENHARIA LTDA:

1 GESTORA DA OBRA (ENGENHEIRA CIVIL)  
 1 TÉCNICO EM SEGURANÇA DO TRABALHO  
 2 TÉCNICO EM EDIFICAÇÕES  
 1 MESTRE DE OBRA  
 1 ALMOXARIFE  
 1 AUX. ADMINISTRATIVO  
 5 PEDREIRO  
 4 CARPINTEIRO  
 12 SERVENTE  
 1 IMPERMEABILIZADOR  
 1 ELETRICISTA  
 2 BOMBEIRO HIDRÁULICO  
 1 CALDEIREIRO  
 1 OPERADOR DE BETONEIRA  
 2 VIGIA  
 2 PINTOR

2.1- SUBCONTRATAÇÃO:

2.1.1-RR DOMÓTICA

1 ENGENHEIRO ELETRICISTA  
 1 SUPERVISOR DE MANUTENÇÃO ELETRÔNICA  
 4 ELETRICISTA  
 1 PEDREIRO  
 1 AUX. DE SERVIÇO GERAL

2.1.2- FERREIRA E FERREIRA

3 AUXILIAR DE FUNILARIA  
 1 FUNILEIRO

3.0 - ATIVIDADES REALIZADAS:

3.1 INSTALAÇÃO DE INFRAESTRUTURA DE ELÉTRICA DO 2º PAVIMENTO;  
 3.2 ESQUADRAMENTO DAS PORTAS 2º PAVIMENTO;  
 3.3 APLICAÇÃO DE MASSA LATÉX NO 3º PAVIMENTO;  
 3.4 EXECUÇÃO DE ALVENARIA NO 2º PAVIMENTO;  
 3.5 COLOCAÇÃO DA REDE DE SPRINKLER 2º PAVIMENTO;  
 3.6 EXECUÇÃO DE ALVENARIA NO 1º PAVIMENTO;  
 3.7 PINTURA DA REDE DE SPRINKLER;  
 3.8 INSTALAÇÃO DE INFRA HIDROSSANITÁRIA DO 2º PAVIMENTO;  
 3.9 DEMOLIÇÃO DE REBOCO OCO DE PILARES E VIGAS;  
 3.10 CHAPISCO E REBOCO DO 1º PAVIMENTO;  
 3.11 ALVENARIA DA ÁREA TÉCNICA DO TÉRREO.  
 3.12 INSTALAÇÃO DA REDE DE CLIMATIZAÇÃO DO 3º PAVIMENTO.

4.0 - OCORRÊNCIAS:

4.1. DEVIDOS AS FORTES CHUVAS QUE ESTÃO OCORRENDO NAS CIDADE DE BOA VISTA, A TRINCA NO REBOCO DOS PILARES DA DILATAÇÃO (GABINETES 8/9) TANTO ABAIXO QUE FICA DENTRO DO PRÉDIO COMO ACIMA DA PELE DE VIDRO QUE É FACHADA ESTAVA APRESENTANDO RISCO TOTAL DE DESPLACAMENTO DO REBOCO. FOI REALIZADAS A RETIRADA DO REBOCO SOLTO E A PELE DE VIDRO FOI FIXADA COM CORDA PARA EVITAR MAIOR DESLOCAMENTO ASSIM EVITAR ACIDENTES NA ACIDENTE NA OBRA;  
 4.2 NÓTOU-SE TAMBÉM QUE OS CHUMBADORES MECÂNICOS USADOS NA PELE DE VIDRO QUE TIVERAM CONTATO COM AGUA APRESENTAM ALTA CORROSÃO E PODEM SOLTAR COMO OCORREU NOS PILARES ACIMA MENCIONADO;  
 4.3 FOI REALIZADA INSPEÇÃO TÉCNICA POR EMPRESA QUALIFICADA EM PELE DE VIDRO, QUAL APRESENTARÁ ESTUDO PRÉVIO DA REAL SITUAÇÃO DA PELE DE VIDRO EXISTENTE NA OBRA. A EMPRESA PASSARÁ UM LAUDO RELATANDO REAL SITUAÇÃO DA PELE DE VIDRO;

ESTAMOS À SUA DISPOSIÇÃO PARA QUAISQUER ESCLARECIMENTOS.

Fiscalização

Contratada

# DIÁRIO DE OBRAS

<b>OBRA</b>	EXECUÇÃO CONSTRUTIVA DA OBRA DA NOVA SEDE DA PROCURADORIA DA REPÚBLICA NO ESTADO DE RORAIMA.				
<b>CONTRATANTE</b>				<b>FOLHA</b>	<b>170</b>
<b>EMPRESA</b>	J NASSER ENGENHARIA LTDA				
<b>CONTRATO Nº</b>	05-2022	<b>DIAS FALTANTES</b>	562		
<b>INÍCIO</b>	16/01/2023	<b>PRAZO</b>	15/01/2025	<b>DATA</b>	04/07/2023

## RELATÓRIO DA CONTRATADA

Diário de Obra - Data: 04/07/2023

### 1.0 CONDIÇÃO CLIMÁTICA ( TEMPO):

Manhã e tarde: Nublado com Chuva forte

### 2.0 RELAÇÃO DE FUNCIONÁRIO LOTADOS NA OBRA ( FUNÇÃO E QUANTIDADE):

01 - Engenheira Civil;  
 01 - Técnico em Segurança do Trabalho;  
 02 - Técnico em Edificações;  
 01 - Mestre de Obra;  
 01 - Almoxarife;  
 01 - Aux. administrativo  
 04 - Carpinteiro;  
 07 - Pedreiro;  
 13 - Servente;  
 01 - Eletricista  
 02 - Pintor  
 01 - Operador de caldeira;  
 03 - Bombeiro Hidráulico;  
 01 - Op. Betoneira;  
 01 - Impermeabilizador;  
 02 - Vigia.

### 2.1 - SUBCONTRATADA RR DOMÓTICA

01 - Engenheiro Eletricista  
 04 - Eletricista  
 01 - Pedreiro  
 01 - Aux. de serviços gerais  
 01 - Supervisor de Manutenção Eletrônica

### 2.2 FERREIRA E FERREIRA

03 - Aux de funilaria  
 01 - Funileiro

### 3 - SERVIÇOS EXECUTADOS

- Aplicação de chapisco e reboco em alvenaria dos Shafts de elétrica - 2º pavimento.
- Alvenaria do 1º Térreo da Área técnica do corredor B.
- Instalação elétrica e cabeamento estruturado - Infraestruturas com eletrocalhas e eletrodutos do 2º pavimento.
- Confeção e montagem da rede de Sprinkler do 2º pavimento.
- Pintura da rede de Sprinkler.
- Impermeabilização da Área técnica do 3º e 2º pavimento - Gabinetes
- Demolição de argamassa de reboco ocas/soltas da interface dos pilares do 2º pavimento - Copa.
- Requadro de portas do 2º pavimento
- Instalação hidrossanitária do 2º pavimento.
- Teste de Estanqueidade D'Água para ver a Impermeabilização da Caixa D'Água.
- Aplicação de selador e massa PVA em parede do 3º pavimento.
- Instalação de dutos de Climatização - 3º pavimento.
- Colocação de Peitoril em granito cinza corumbazinho nas janelas do 3º pavimento.

4 - Ocorrências: Devidos as fortes chuvas, a obra esta tendo vários pontos de infiltração pelo rufo da pele de vidro o que está causando estrago na pintura e impedindo cabeamento de elétrica e dados.

Estamos a disposição para esclarecimentos

**RELATÓRIO DA FISCALIZAÇÃO**

1.0 - CONDIÇÃO CLIMÁTICA - TEMPO NUBLOSO COM CHUVA Fraca PELA MANHÃ/TARDE. DATA:04/07/2023

2.0 - LISTA DE FUNCIONÁRIOS DA EMPRESA J NASSER ENGENHARIA LTDA:

1 GESTORA DA OBRA (ENGENHEIRA CIVIL)  
 1 TÉCNICO EM SEGURANÇA. DO TRABALHO  
 2 TÉCNICO EM EDIFICAÇÕES  
 1 MESTRE DE OBRA  
 1 ALMOXARIFE  
 1 AUX. ADMINISTRATIVO  
 5 PEDREIRO  
 4 CARPINTEIRO  
 12 SERVENTE  
 1 IMPERMEABILIZADOR  
 1 ELETRICISTA  
 2 BOMBEIRO HIDRÁULICO  
 1 CALDEIREIRO  
 1 OPERADOR DE BETONEIRA  
 2 VIGIA  
 2 PINTOR

2.1- SUBCONTRATAÇÃO:

2.1.1-RR DOMÓTICA

1 ENGENHEIRO ELETRICISTA  
 1 SUPERVISOR DE MANUTENÇÃO ELETRÔNICA  
 4 ELETRICISTA  
 1 PEDREIRO  
 1 AUX. DE SERVIÇO GERAL

2.1.2- FERREIRA E FERREIRA

3 AUXILIAR DE FUNILARIA  
 1 FUNILEIRO

3.0 - ATIVIDADES REALIZADAS:

3.1 INSTALAÇÃO DE INFRAESTRUTURA DE ELÉTRICA DO 2º PAVIMENTO;  
 3.2 ESQUADRAMENTO DAS PORTAS 2º PAVIMENTO;  
 3.3 APLICAÇÃO DE MASSA LATÉX NO 3º PAVIMENTO;  
 3.4 COLOCAÇÃO DE PEITORIL EM GRANITO CINZA DO 3º PAVIMENTO;  
 3.5 COLOCAÇÃO DA REDE DE SPRINKLER 2º PAVIMENTO;  
 3.6 EXECUÇÃO DE ALVENARIA NO 1º PAVIMENTO;  
 3.7 PINTURA DA REDE DE SPRINKLER;  
 3.8 INSTALAÇÃO DE INFRA HIDROSSANITÁRIA DO 2º PAVIMENTO;  
 3.9 DEMOLIÇÃO DE REBOCO OCO DE PILARES E VIGAS;  
 3.10 CHAPISCO E REBOCO DO 1º PAVIMENTO;  
 3.11 ALVENARIA DA ÁREA TÉCNICA DO TÉRREO.  
 3.12 INSTALAÇÃO DA REDE DE CLIMATIZAÇÃO DO 3º PAVIMENTO.

4.0 - OCORRÊNCIAS:

4.1.DEVIDOS AS FORTES CHUVAS, A OBRA ESTA TENDO VÁRIOS PONTOS DE INFILTRAÇÃO PELO RUFO DA PELE DE VIDRO O QUE ESTÁ CAUSANDO ESTRAGO NA PINTURA E IMPEDINDO CABEAMENTO DE ELÉTRICA E DADOS.

ESTAMOS À SUA DISPOSIÇÃO PARA QUAISQUER ESCLARECIMENTOS.

\_\_\_\_\_  
 Fiscalização

\_\_\_\_\_  
 Contratada

# DIÁRIO DE OBRAS

<b>OBRA</b>	EXECUÇÃO CONSTRUTIVA DA OBRA DA NOVA SEDE DA PROCURADORIA DA REPÚBLICA NO ESTADO DE RORAIMA.				
<b>CONTRATANTE</b>				<b>FOLHA</b>	<b>171</b>
<b>EMPRESA</b>	J NASSER ENGENHARIA LTDA				
<b>CONTRATO Nº</b>	05-2022	<b>DIAS FALTANTES</b>	561		
<b>INÍCIO</b>	16/01/2023	<b>PRAZO</b>	15/01/2025	<b>DATA</b>	05/07/2023

## RELATÓRIO DA CONTRATADA

Diário de Obra - Data: 05/07/2023

### 1.0 CONDIÇÃO CLIMÁTICA ( TEMPO):

Manhã e tarde: Tempo BOM ensolarado

### 2.0 RELAÇÃO DE FUNCIONÁRIO LOTADOS NA OBRA ( FUNÇÃO E QUANTIDADE):

01 - Engenheira Civil;  
 01 - Técnico em Segurança do Trabalho;  
 02 - Técnico em Edificações;  
 01 - Mestre de Obra;  
 01 - Almoxarife;  
 01 - Aux. administrativo  
 04 - Carpinteiro;  
 07 - Pedreiro;  
 13 - Servente;  
 01 - Eletricista  
 02 - Pintor  
 01 - Operador de caldeira;  
 03 - Bombeiro Hidráulico;  
 01 - Op. Betoneira;  
 01 - Impermeabilizador;  
 02 - Vigia.

### 2.1 - SUBCONTRATADA RR DOMÓTICA

01 - Engenheiro Eletricista  
 04 - Eletricista  
 01 - Pedreiro  
 01 - Aux. de serviços gerais  
 01 - Supervisor de Manutenção Eletrônica

### 2.2 FERREIRA E FERREIRA

03 - Aux de funilaria  
 01 - Funileiro

### 3 - SERVIÇOS EXECUTADOS

- Aplicação de chapisco e reboco em alvenaria dos Shafts de elétrica - 2º pavimento.
- Alvenaria do 1º Térreo da Área técnica do corredor B.
- Instalação elétrica e cabeamento estruturado - Infraestruturas com eletrocalhas e eletrodutos do 2º pavimento.
- Confecção e montagem da rede de Sprinkler do 2º pavimento.
- Pintura da rede de Sprinkler.
- Impermeabilização da Área técnica do 3º e 2º pavimento - Gabinetes
- Demolição de argamassa de reboco ocas/soltas da interface dos pilares do 2º pavimento - Copa.
- Requadro de portas do 2º pavimento
- Instalação hidrossanitária do 2º pavimento.
- Teste de Estanqueidade D'Água para ver a Impermeabilização da Caixa D'Água.
- Aplicação de selador e massa PVA em parede do 3º pavimento.
- Instalação de dutos de Climatização - 3º pavimento.
- Colocação de Peitoril em granito cinza corumbazinho nas janelas do 3º pavimento.

4 - Ocorrências: Visita dos Procuradores de Brasília, Roraima e a comissão do Contrato da obra Sr Sidnei e Robson.

Estamos a disposição para esclarecimentos

## RELATÓRIO DA FISCALIZAÇÃO

Fiscalização

Contratada

# DIÁRIO DE OBRAS

<b>OBRA</b>	EXECUÇÃO CONSTRUTIVA DA OBRA DA NOVA SEDE DA PROCURADORIA DA REPÚBLICA NO ESTADO DE RORAIMA.				
<b>CONTRATANTE</b>				<b>FOLHA</b>	<b>172</b>
<b>EMPRESA</b>	J NASSER ENGENHARIA LTDA				
<b>CONTRATO Nº</b>	05-2022	<b>DIAS FALTANTES</b>	560	<b>DATA</b>	06/07/2023
<b>INÍCIO</b>	16/01/2023	<b>PRAZO</b>	15/01/2025		

## RELATÓRIO DA CONTRATADA

Diário de Obra - Data: 06/07/2023

### 1.0 CONDIÇÃO CLIMÁTICA ( TEMPO):

Manhã: Tempo BOM ensolarado e tarde: nublado com chuva forte

### 2.0 RELAÇÃO DE FUNCIONÁRIO LOTADOS NA OBRA ( FUNÇÃO E QUANTIDADE):

01 - Engenheira Civil;  
 01 - Técnico em Segurança do Trabalho;  
 02 - Técnico em Edificações;  
 01 - Mestre de Obra;  
 01 - Almojarife;  
 01 - Aux. administrativo  
 04 - Carpinteiro;  
 07 - Pedreiro;  
 13 - Servente;  
 01 - Eletricista  
 03 - Pintor  
 01 - Operador de caldeira;  
 03 - Bombeiro Hidráulico;  
 01 - Op. Betoneira;  
 01 - Impermeabilizador;  
 02 - Vigia.

### 2.1 - SUBCONTRATADA RR DOMÓTICA

01 - Engenheiro Eletricista  
 04 - Eletricista  
 01 - Pedreiro  
 01 - Aux. de serviços gerais  
 01 - Supervisor de Manutenção Eletrônica

### 2.2 FERREIRA E FERREIRA

03 - Aux de funilaria  
 01 - Funileiro

### 3 - SERVIÇOS EXECUTADOS

- Aplicação de chapisco e reboco em alvenaria dos Shafts de elétrica - 2º pavimento.
- Alvenaria e chapisco do Sanitário 03 T - Térreo.
- Instalação elétrica e cabeamento estruturado - Infraestruturas com eletrocalhas e eletrodutos do 2º pavimento.
- Confecção e montagem da rede de Sprinkler do 1º pavimento.
- Pintura da rede de Sprinkler.
- Impermeabilização da Área técnica do 1º pavimento.
- Teste de Estanqueidade dos sanitários do 3º pavimentos.
- Demolição de argamassa de reboco ocas/soltas da interface dos pilares do 2º pavimento - Copa.
- Requadro de portas do 2 pavimento
- Instalação hidrossanitária do 2º pavimento.
- Aplicação de selador e massa PVA em parede do 3º pavimento.
- Instalação de dutos de Climatização - 3º pavimento.
- Colocação de Peitoril em granito cinza corumbazinho nas janelas do 3º pavimento.

### 4 - Ocorrências: Sem ocorrências

Estamos a disposição para esclarecimentos

**RELATÓRIO DA FISCALIZAÇÃO**

1.0 - CONDIÇÃO CLIMÁTICA - TEMPO ENSOLARADO PELA MANHÃ/ CHUVOSO PELA TARDE. DATA:06/07/2023

2.0 - LISTA DE FUNCIONÁRIOS DA EMPRESA J NASSER ENGENHARIA LTDA:

1 GESTORA DA OBRA (ENGENHEIRA CIVIL)  
1 TÉCNICO EM SEGURANÇA DO TRABALHO  
2 TÉCNICO EM EDIFICAÇÕES  
1 MESTRE DE OBRA  
1 ALMOXARIFE  
1 AUX. ADMINISTRATIVO  
5 PEDREIRO  
4 CARPINTEIRO  
12 SERVENTE  
1 IMPERMEABILIZADOR  
1 ELETRICISTA  
2 BOMBEIRO HIDRÁULICO  
1 CALDEIREIRO  
1 OPERADOR DE BETONEIRA  
2 VIGIA  
2 PINTOR

2.1- SUBCONTRATAÇÃO:

2.1.1-RR DOMÓTICA

1 ENGENHEIRO ELETRICISTA  
1 SUPERVISOR DE MANUTENÇÃO ELETRÔNICA  
4 ELETRICISTA  
1 PEDREIRO  
1 AUX. DE SERVIÇO GERAL

2.1.2- FERREIRA E FERREIRA

3 AUXILIAR DE FUNILARIA  
1 FUNILEIRO

3.0 - ATIVIDADES REALIZADAS:

3.1 INSTALAÇÃO DE INFRAESTRUTURA DE ELÉTRICA DO 2º PAVIMENTO;  
3.2 ESQUADRAMENTO DAS PORTAS 2º PAVIMENTO;  
3.3 APLICAÇÃO DE MASSA LATÉX NO 3º PAVIMENTO;  
3.4 COLOCAÇÃO DE PEITORIL EM GRANITO CINZA DO 3º PAVIMENTO;  
3.5 COLOCAÇÃO DA REDE DE SPRINKLER 1º PAVIMENTO;  
3.6 EXECUÇÃO DE ALVENARIA NO 1º PAVIMENTO;  
3.7 PINTURA DA REDE DE SPRINKLER;  
3.8 INSTALAÇÃO DE INFRA HIDROSSANITÁRIA DO 2º PAVIMENTO;  
3.9 DEMOLIÇÃO DE REBOCO OCO DE PILARES E VIGAS;  
3.10 CHAPISCO E REBOCO DO 1º PAVIMENTO;  
3.11 ALVENARIA DA ÁREA TÉCNICA DO TÉRREO.  
3.12 INSTALAÇÃO DA REDE DE CLIMATIZAÇÃO DO 3º PAVIMENTO;  
3.13 IMPERMEABILIZAÇÃO DA ÁREA TÉCNICA DO 1º PAVIMENTO.

4.0 - Ocorrências: (SEM Ocorrências)

ESTAMOS À SUA DISPOSIÇÃO PARA QUAISQUER ESCLARECIMENTOS.

Fiscalização

Contratada



# DIÁRIO DE OBRAS

<b>OBRA</b>	EXECUÇÃO CONSTRUTIVA DA OBRA DA NOVA SEDE DA PROCURADORIA DA REPÚBLICA NO ESTADO DE RORAIMA.				
<b>CONTRATANTE</b>				<b>FOLHA</b>	<b>173</b>
<b>EMPRESA</b>	J NASSER ENGENHARIA LTDA				
<b>CONTRATO Nº</b>	05-2022	<b>DIAS FALTANTES</b>	559	<b>DATA</b>	07/07/2023
<b>INÍCIO</b>	16/01/2023	<b>PRAZO</b>	15/01/2025		

## RELATÓRIO DA CONTRATADA

Diário de Obra - Data: 07/07/2023

### 1.0 CONDIÇÃO CLIMÁTICA ( TEMPO):

Manhã: Tempo BOM ensolarado e tarde: nublado com chuva forte

### 2.0 RELAÇÃO DE FUNCIONÁRIO LOTADOS NA OBRA ( FUNÇÃO E QUANTIDADE):

01 - Engenheira Civil;  
 01 - Técnico em Segurança do Trabalho;  
 02 - Técnico em Edificações;  
 01 - Mestre de Obra;  
 01 - Almojarife;  
 01 - Aux. administrativo  
 04 - Carpinteiro;  
 07 - Pedreiro;  
 13 - Servente;  
 01 - Eletricista  
 03 - Pintor  
 01 - Operador de caldeira;  
 03 - Bombeiro Hidráulico;  
 01 - Op. Betoneira;  
 01 - Impermeabilizador;  
 02 - Vigia.

### 2.1 - SUBCONTRATADA RR DOMÓTICA

01 - Engenheiro Eletricista  
 04 - Eletricista  
 01 - Pedreiro  
 01 - Aux. de serviços gerais  
 01 - Supervisor de Manutenção Eletrônica

### 2.2 FERREIRA E FERREIRA

03 - Aux de funilaria  
 01 - Funileiro

### 3 - SERVIÇOS EXECUTADOS

- Aplicação de chapisco e reboco em alvenaria dos Shafts de elétrica - 2º pavimento.
- Alvenaria e chapisco do Sanitário 03 T - Térreo.
- Instalação elétrica e cabeamento estruturado - Infraestruturas com eletrocalhas e eletrodutos do 2º pavimento.
- Confecção e montagem da rede de Sprinkler do 1º pavimento.
- Pintura da rede de Sprinkler.
- Impermeabilização das Áreas técnica, copa, San 04, San 05, DML, San 03 do 1º pavimento.
- Teste de Estanqueidade dos sanitários do 3º pavimentos.
- Demolição de argamassa de reboco ocas/soltas da interface dos pilares do 2º pavimento - Copa.
- Requadro de portas do 2 pavimento
- Instalação hidrossanitária do 2º pavimento.
- Aplicação de selador e massa PVA em parede do 3º pavimento.
- Instalação de dutos de Climatização - 3º pavimento.
- Colocação de Peitoril em granito cinza corumbazinho nas janelas do 3º pavimento.

### 4 - Ocorrências: Sem ocorrências

Estamos a disposição para esclarecimentos

**RELATÓRIO DA FISCALIZAÇÃO**

1.0 - CONDIÇÃO CLIMÁTICA - TEMPO ENSOLARADO PELA MANHÃ/TARDE. DATA:07/07/2023

2.0 - LISTA DE FUNCIONÁRIOS DA EMPRESA J NASSER ENGENHARIA LTDA:

1 GESTORA DA OBRA (ENGENHEIRA CIVIL)  
1 TÉCNICO EM SEGURANÇA DO TRABALHO  
2 TÉCNICO EM EDIFICAÇÕES  
1 MESTRE DE OBRA  
1 ALMOXARIFE  
1 AUX. ADMINISTRATIVO  
5 PEDREIRO  
4 CARPINTEIRO  
12 SERVENTE  
1 IMPERMEABILIZADOR  
1 ELETRICISTA  
2 BOMBEIRO HIDRÁULICO  
1 CALDEIREIRO  
1 OPERADOR DE BETONEIRA  
2 VIGIA  
2 PINTOR

2.1- SUBCONTRATAÇÃO:

2.1.1-RR DOMÓTICA

1 ENGENHEIRO ELETRICISTA  
1 SUPERVISOR DE MANUTENÇÃO ELETRÔNICA  
4 ELETRICISTA  
1 PEDREIRO  
1 AUX. DE SERVIÇO GERAL

2.1.2- FERREIRA E FERREIRA

3 AUXILIAR DE FUNILARIA  
1 FUNILEIRO

3.0 - ATIVIDADES REALIZADAS:

3.1 INSTALAÇÃO DE INFRAESTRUTURA DE ELÉTRICA DO 2º PAVIMENTO;  
3.2 ESQUADRAMENTO DAS PORTAS 2º PAVIMENTO;  
3.3 APLICAÇÃO DE MASSA LATÉX NO 3º PAVIMENTO;  
3.4 COLOCAÇÃO DE PEITORIL EM GRANITO CINZA DO 3º PAVIMENTO;  
3.5 COLOCAÇÃO DA REDE DE SPRINKLER 1º PAVIMENTO;  
3.6 EXECUÇÃO DE ALVENARIA NO 1º PAVIMENTO;  
3.7 PINTURA DA REDE DE SPRINKLER;  
3.8 INSTALAÇÃO DE INFRA HIDROSSANITÁRIA DO 2º PAVIMENTO;  
3.9 DEMOLIÇÃO DE REBOCO OCO DE PILARES E VIGAS;  
3.10 CHAPISCO E REBOCO DO 1º PAVIMENTO;  
3.11 ALVENARIA DA ÁREA TÉCNICA DO TÉRREO.  
3.12 INSTALAÇÃO DA REDE DE CLIMATIZAÇÃO DO 3º PAVIMENTO;  
3.13 IMPERMEABILIZAÇÃO DA ÁREA TÉCNICA DO 1º PAVIMENTO;  
3.14 TESTE DE ESTANQUEIDADE DAS ÁRES MOLHADAS DO 2º PAVIMENTO.

4.0 - OCORRÊNCIAS: (SEM OCORRÊNCIAS)

ESTAMOS À SUA DISPOSIÇÃO PARA QUAISQUER ESCLARECIMENTOS.

Fiscalização

Contratada

# DIÁRIO DE OBRAS

<b>OBRA</b>	EXECUÇÃO CONSTRUTIVA DA OBRA DA NOVA SEDE DA PROCURADORIA DA REPÚBLICA NO ESTADO DE RORAIMA.				
<b>CONTRATANTE</b>				<b>FOLHA</b>	<b>174</b>
<b>EMPRESA</b>	J NASSER ENGENHARIA LTDA				
<b>CONTRATO Nº</b>	05-2022	<b>DIAS FALTANTES</b>	558		
<b>INÍCIO</b>	16/01/2023	<b>PRAZO</b>	15/01/2025	<b>DATA</b>	08/07/2023

## RELATÓRIO DA CONTRATADA

Diário de Obra - Data: 08/07/2023

### 1.0 CONDIÇÃO CLIMÁTICA ( TEMPO):

Manhã e tarde: Tempo BOM ensolarado

### 2.0 RELAÇÃO DE FUNCIONÁRIO LOTADOS NA OBRA ( FUNÇÃO E QUANTIDADE):

01 - Engenheira Civil;  
 01 - Técnico em Segurança do Trabalho;  
 01 - Mestre de Obra;  
 04 - Servente;  
 01 - Operador de caldeira;  
 03 - Bombeiro Hidráulico;  
 01 - Impermeabilizador;  
 02 - Vigia.

### 3 - SERVIÇOS EXECUTADOS

- Confecção e montagem da rede de Sprinkler do 1º pavimento.  
 - Impermeabilização das Áreas técnica, copa, San 04, San 05, DML, San 03 do 1º pavimento.  
 - Teste de Estanqueidade dos sanitários do 2º pavimentos.  
 - Impermeabilização com manta asfáltica de 4mm da laje de cobertura do Hall.

### 4 - Ocorrências: Sem ocorrências

Estamos a disposição para esclarecimentos

## RELATÓRIO DA FISCALIZAÇÃO

Fiscalização

Contratada

# DIÁRIO DE OBRAS

<b>OBRA</b>	EXECUÇÃO CONSTRUTIVA DA OBRA DA NOVA SEDE DA PROCURADORIA DA REPÚBLICA NO ESTADO DE RORAIMA.				
<b>CONTRATANTE</b>				<b>FOLHA</b>	<b>175</b>
<b>EMPRESA</b>	J NASSER ENGENHARIA LTDA				
<b>CONTRATO N°</b>	05-2022	<b>DIAS FALTANTES</b>	557		
<b>INÍCIO</b>	16/01/2023	<b>PRAZO</b>	15/01/2025	<b>DATA</b>	09/07/2023

## RELATÓRIO DA CONTRATADA

## RELATÓRIO DA FISCALIZAÇÃO

---

Fiscalização

---

Contratada

# DIÁRIO DE OBRAS

<b>OBRA</b>	EXECUÇÃO CONSTRUTIVA DA OBRA DA NOVA SEDE DA PROCURADORIA DA REPÚBLICA NO ESTADO DE RORAIMA.			
<b>CONTRATANTE</b>				<b>FOLHA</b>
<b>EMPRESA</b>	J NASSER ENGENHARIA LTDA			
<b>CONTRATO Nº</b>	05-2022	<b>DIAS FALTANTES</b>	556	<b>176</b>
<b>INÍCIO</b>	16/01/2023	<b>PRAZO</b>	15/01/2025	
				10/07/2023

## RELATÓRIO DA CONTRATADA

Diário de Obra - Data: 10/07/2023

### 1.0 CONDIÇÃO CLIMÁTICA ( TEMPO):

Manhã: Tempo BOM ensolarado e tarde: nublado com chuva forte

### 2.0 RELAÇÃO DE FUNCIONÁRIO LOTADOS NA OBRA ( FUNÇÃO E QUANTIDADE):

01 - Engenheira Civil;  
 01 - Técnico em Segurança do Trabalho;  
 02 - Técnico em Edificações;  
 01 - Mestre de Obra;  
 01 - Almoxarife;  
 01 - Aux. administrativo  
 04 - Carpinteiro;  
 07 - Pedreiro;  
 13 - Servente;  
 01 - Eletricista  
 03 - Pintor  
 01 - Operador de caldeira;  
 03 - Bombeiro Hidráulico;  
 01 - Op. Betoneira;  
 01 - Impermeabilizador;  
 02 - Vigia.

### 2.1 - SUBCONTRATADA RR DOMÓTICA

01 - Engenheiro Eletricista  
 04 - Eletricista  
 01 - Pedreiro  
 01 - Aux. de serviços gerais  
 01 - Supervisor de Manutenção Eletrônica

### 2.2 FERREIRA E FERREIRA

03 - Aux de funilaria  
 01 - Funileiro

### 3 - SERVIÇOS EXECUTADOS

- Aplicação de chapisco e reboco em alvenaria dos Shafts de elétrica - 2º pavimento.
- Alvenaria e chapisco do Sanitário 03 T - Térreo.
- Instalação elétrica e cabeamento estruturado - Infraestruturas com eletrocalhas e eletrodutos do 2º pavimento.
- Confeção e montagem da rede de Sprinkler do 1º pavimento.
- Impermeabilização das Áreas técnica, copa, San 04, San 05, DML, San 03 do 1º pavimento.
- Teste de Estanqueidade dos sanitários do 3º pavimentos.
- Demolição de argamassa de reboco ocas/soltas da interface dos pilares do 2º pavimento - Copa.
- Requadro de portas do 2 pavimento
- Instalação hidrossanitária do 2º pavimento.
- Aplicação de selador e massa PVA em parede do 3º pavimento.
- Instalação de dutos de Climatização - 3º pavimento.
- Colocação de Peitoril em granito cinza corumbazinho nas janelas do 3º pavimento.

### 4 - Ocorrências: Sem ocorrências

Estamos a disposição para esclarecimentos

**RELATÓRIO DA FISCALIZAÇÃO**

1.0 - CONDIÇÃO CLIMÁTICA - TEMPO ENSOLARADO PELA MANHÃ/TARDE. DATA:10/07/2023

2.0 - LISTA DE FUNCIONÁRIOS DA EMPRESA J NASSER ENGENHARIA LTDA:

1 GESTORA DA OBRA (ENGENHEIRA CIVIL)  
 1 TÉCNICO EM SEGURANÇA DO TRABALHO  
 2 TÉCNICO EM EDIFICAÇÕES  
 1 MESTRE DE OBRA  
 1 ALMOXARIFE  
 1 AUX. ADMINISTRATIVO  
 5 PEDREIRO  
 4 CARPINTEIRO  
 12 SERVENTE  
 1 IMPERMEABILIZADOR  
 1 ELETRICISTA  
 2 BOMBEIRO HIDRÁULICO  
 1 CALDEIREIRO  
 1 OPERADOR DE BETONEIRA  
 2 VIGIA  
 2 PINTOR

2.1- SUBCONTRATAÇÃO:

2.1.1-RR DOMÓTICA

1 ENGENHEIRO ELETRICISTA  
 1 SUPERVISOR DE MANUTENÇÃO ELETRÔNICA  
 4 ELETRICISTA  
 1 PEDREIRO  
 1 AUX. DE SERVIÇO GERAL

2.1.2- FERREIRA E FERREIRA

3 AUXILIAR DE FUNILARIA  
 1 FUNILEIRO

3.0 - ATIVIDADES REALIZADAS:

3.1 INSTALAÇÃO DE INFRAESTRUTURA DE ELÉTRICA DO 2º PAVIMENTO;  
 3.2 ESQUADRAMENTO DAS PORTAS 2º PAVIMENTO;  
 3.3 APLICAÇÃO DE MASSA CORRIDA NO 3º PAVIMENTO;  
 3.4 COLOCAÇÃO DE PEITORIL EM GRANITO CINZA DO 3º PAVIMENTO;  
 3.5 COLOCAÇÃO DA REDE DE SPRINKLER 1º PAVIMENTO;  
 3.6 EXECUÇÃO DE ALVENARIA NO 1º PAVIMENTO;  
 3.7 INSTALAÇÃO DE INFRA HIDROSSANITÁRIA DO 2º PAVIMENTO;  
 3.8 DEMOLIÇÃO DE REBOCO OCO DE PILARES E VIGAS;  
 3.9 CHAPISCO E REBOCO DO 1º PAVIMENTO;  
 3.10 ALVENARIA DA ÁREA TÉCNICA DO TÉRREO.  
 3.11 INSTALAÇÃO DA REDE DE CLIMATIZAÇÃO DO 3º PAVIMENTO;  
 3.12 IMPERMEABILIZAÇÃO DA ÁREA TÉCNICA DO 1º PAVIMENTO;  
 3.13 TESTE DE ESTANQUEIDADE DAS ÁRES MOLHADAS DO 2º PAVIMENTO;  
 3.14 COLOCAÇÃO DA MANTA ASFÁLTICA DA LAJE DA COBERTURA DO HALL.

4.0 - OCORRÊNCIAS: (SEM OCORRÊNCIAS)

ESTAMOS À SUA DISPOSIÇÃO PARA QUAISQUER ESCLARECIMENTOS.

---

Fiscalização

---

Contratada

# DIÁRIO DE OBRAS

<b>OBRA</b>	EXECUÇÃO CONSTRUTIVA DA OBRA DA NOVA SEDE DA PROCURADORIA DA REPÚBLICA NO ESTADO DE RORAIMA.			
<b>CONTRATANTE</b>				<b>FOLHA</b>
<b>EMPRESA</b>	J NASSER ENGENHARIA LTDA			
<b>CONTRATO Nº</b>	05-2022	<b>DIAS FALTANTES</b>	555	<b>177</b>
<b>INÍCIO</b>	16/01/2023	<b>PRAZO</b>	15/01/2025	
				11/07/2023

## RELATÓRIO DA CONTRATADA

Diário de Obra - Data: 11/07/2023

### 1.0 CONDIÇÃO CLIMÁTICA ( TEMPO):

Manhã e tarde: Tempo BOM ensolarado

### 2.0 RELAÇÃO DE FUNCIONÁRIO LOTADOS NA OBRA ( FUNÇÃO E QUANTIDADE):

01 - Engenheira Civil;  
 01 - Técnico em Segurança do Trabalho;  
 02 - Técnico em Edificações;  
 01 - Mestre de Obra;  
 01 - Almojarife;  
 01 - Aux. administrativo  
 04 - Carpinteiro;  
 07 - Pedreiro;  
 13 - Servente;  
 01 - Eletricista  
 03 - Pintor  
 01 - Operador de caldeira;  
 03 - Bombeiro Hidráulico;  
 01 - Op. Betoneira;  
 01 - Impermeabilizador;  
 02 - Vigia.

### 2.1 - SUBCONTRATADA RR DOMÓTICA

01 - Engenheiro Eletricista  
 04 - Eletricista  
 01 - Pedreiro  
 01 - Aux. de serviços gerais  
 01 - Supervisor de Manutenção Eletrônica

### 2.2 FERREIRA E FERREIRA

03 - Aux de funilaria  
 01 - Funileiro

### 3 - SERVIÇOS EXECUTADOS

- Aplicação de chapisco e reboco em alvenaria dos Shafts de elétrica - 2º pavimento.
- Alvenaria e chapisco do Sanitário 03 T - Térreo.
- Instalação elétrica e cabeamento estruturado - Infraestruturas com eletrocalhas e eletrodutos do 2º pavimento.
- Confeção e montagem da rede de Sprinkler do 1º pavimento.
- Impermeabilização das Áreas técnica, copa, San 04, San 05, DML, San 03 do 1º pavimento.
- Teste de Estanqueidade dos sanitários do 3º pavimentos e laje do Hall da cobertura.
- Demolição de argamassa de reboco ocas/soltas da interface dos pilares do 2º pavimento - Copa.
- Requadro de portas do 2 pavimento
- Instalação hidrossanitária do 2º pavimento.
- Aplicação de selador em parede do 2º pavimento.
- Aplicação massa PVA em parede do 3º pavimento.
- Instalação de dutos de Climatização - 3º pavimento.
- Colocação de Peitoril em granito cinza corumbazinho nas janelas do 3º pavimento.

4 - Ocorrências: Foi solicitado ao MPF os projetos de paginação de piso e projeto executivo das juntas de dilatação/movimentação do Prédio.

Estamos a disposição para esclarecimentos

**RELATÓRIO DA FISCALIZAÇÃO**

1.0 - CONDIÇÃO CLIMÁTICA - TEMPO ENSOLARADO PELA MANHÃ/TARDE. DATA:10/07/2023

2.0 - LISTA DE FUNCIONÁRIOS DA EMPRESA J NASSER ENGENHARIA LTDA:

1 GESTORA DA OBRA (ENGENHEIRA CIVIL)  
1 TÉCNICO EM SEGURANÇA DO TRABALHO  
2 TÉCNICO EM EDIFICAÇÕES  
1 MESTRE DE OBRA  
1 ALMOXARIFE  
1 AUX. ADMINISTRATIVO  
5 PEDREIRO  
4 CARPINTEIRO  
12 SERVENTE  
1 IMPERMEABILIZADOR  
1 ELETRICISTA  
2 BOMBEIRO HIDRÁULICO  
1 CALDEIREIRO  
1 OPERADOR DE BETONEIRA  
2 VIGIA  
2 PINTOR

2.1- SUBCONTRATAÇÃO:

2.1.1-RR DOMÓTICA

1 ENGENHEIRO ELETRICISTA  
1 SUPERVISOR DE MANUTENÇÃO ELETRÔNICA  
4 ELETRICISTA  
1 PEDREIRO  
1 AUX. DE SERVIÇO GERAL

2.1.2- FERREIRA E FERREIRA

3 AUXILIAR DE FUNILARIA  
1 FUNILEIRO

3.0 - ATIVIDADES REALIZADAS:

3.1 INSTALAÇÃO DE INFRAESTRUTURA DE ELÉTRICA DO 2º PAVIMENTO;  
3.2 ESQUADRAMENTO DAS PORTAS 2º PAVIMENTO;  
3.3 APLICAÇÃO DE MASSA CORRIDA NO 3º PAVIMENTO;  
3.4 COLOCAÇÃO DE PEITORIL EM GRANITO CINZA DO 3º PAVIMENTO;  
3.5 COLOCAÇÃO DA REDE DE SPRINKLER 1º PAVIMENTO;  
3.6 EXECUÇÃO DE ALVENARIA NO 1º PAVIMENTO;  
3.7 INSTALAÇÃO DE INFRA HIDROSSANITÁRIA DO 2º PAVIMENTO;  
3.8 DEMOLIÇÃO DE REBOCO OCO DE PILARES E VIGAS;  
3.9 CHAPISCO E REBOCO DO 1º PAVIMENTO;  
3.10 ALVENARIA DA ÁREA TÉCNICA DO TÉRREO.  
3.11 INSTALAÇÃO DA REDE DE CLIMATIZAÇÃO DO 3º PAVIMENTO;  
3.12 IMPERMEABILIZAÇÃO DA ÁREA TÉCNICA DO 1º PAVIMENTO;  
3.13 TESTE DE ESTANQUEIDADE DAS ÁRES MOLHADAS DO 2º PAVIMENTO;  
3.14 TESTE DE ESTANQUEIDADE DA LAJE DA COBERTURA DO HALL.

4.0 - OCORRÊNCIAS: (SEM OCORRÊNCIAS)

ESTAMOS À SUA DISPOSIÇÃO PARA QUAISQUER ESCLARECIMENTOS.

Fiscalização

Contratada



# DIÁRIO DE OBRAS

<b>OBRA</b>	EXECUÇÃO CONSTRUTIVA DA OBRA DA NOVA SEDE DA PROCURADORIA DA REPÚBLICA NO ESTADO DE RORAIMA.				
<b>CONTRATANTE</b>				<b>FOLHA</b>	<b>178</b>
<b>EMPRESA</b>	J NASSER ENGENHARIA LTDA				
<b>CONTRATO Nº</b>	05-2022	<b>DIAS FALTANTES</b>	554		
<b>INÍCIO</b>	16/01/2023	<b>PRAZO</b>	15/01/2025	<b>DATA</b>	12/07/2023

## RELATÓRIO DA CONTRATADA

--

## RELATÓRIO DA FISCALIZAÇÃO

<p>1.0 - CONDIÇÃO CLIMÁTICA - TEMPO ENSOLARADO PELA MANHÃ/TARDE. DATA:10/07/2023</p> <p>2.0 - LISTA DE FUNCIONÁRIOS DA EMPRESA J NASSER ENGENHARIA LTDA:</p> <p>1 GESTORA DA OBRA (ENGENHEIRA CIVIL)  1 TÉCNICO EM SEGURANÇA. DO TRABALHO  2 TÉCNICO EM EDIFICAÇÕES  1 MESTRE DE OBRA  1 ALMOXARIFE  1 AUX. ADMINISTRATIVO  5 PEDREIRO  4 CARPINTEIRO  12 SERVENTE  1 IMPERMEABILIZADOR  1 ELETRICISTA  2 BOMBEIRO HIDRÁULICO  1 CALDEIREIRO  1 OPERADOR DE BETONEIRA  2 VIGIA  2 PINTOR</p> <p>2.1- SUBCONTRATAÇÃO:</p> <p>2.1.1-RR DOMÓTICA</p> <p>1 ENGENHEIRO ELETRICISTA  1 SUPERVISOR DE MANUTENÇÃO ELETRÔNICA  4 ELETRICISTA  1 PEDREIRO  1 AUX. DE SERVIÇO GERAL</p> <p>2.1.2- FERREIRA E FERREIRA</p> <p>3 AUXILIAR DE FUNILARIA  1 FUNILEIRO</p> <p>3.0 - ATIVIDADES REALIZADAS:</p> <p>3.1 INSTALAÇÃO DE INFRAESTRUTURA DE ELÉTRICA DO 2º PAVIMENTO;  3.2 ESQUADRAMENTO DAS PORTAS 2ºPAVIMENTO;  3.3 APLICAÇÃO DE MASSA CORRIDA NO 3º PAVIMENTO;  3.4 COLOCAÇÃO DE PEITORIL EM GRANITO CINZA DO 3º PAVIMENTO;  3.5 COLOCAÇÃO DA REDE DE SPRINKLER 1º PAVIMENTO;  3.6 EXECUÇÃO DE ALVENARIA NO 1º PAVIMENTO;  3.7 INSTALAÇÃO DE INFRA HIDROSSANITÁRIA DO 2º PAVIMENTO;  3.8 DEMOLIÇÃO DE REBOCO OCO DE PILARES E VIGAS;  3.9 CHAPISCO E REBOCO DO 1º PAVIMENTO;  3.10 ALVENARIA DA ÁREA TÉCNICA DO TÉRREO.  3.11 INSTALAÇÃO DA REDE DE CLIMATIZAÇÃO DO 3º PAVIMENTO;  3.12 IMPERMEABILIZAÇÃO DA ÁREA TÉCNICA DO 1º PAVIMENTO;  3.13 TESTE DE ESTANQUEIDADE DAS ÁRES MOLHADAS DO 2º PAVIMENTO;  3.14 TESTE DE ESTANQUEIDADE DA LAJE DA COBERTURA DO HALL.</p> <p>4.0 - OCORRÊNCIAS: (SEM OCORRÊNCIAS)</p> <p>ESTAMOS À SUA DISPOSIÇÃO PARA QUAISQUER ESCLARECIMENTOS.</p>
--

Fiscalização

Contratada

# DIÁRIO DE OBRAS

<b>OBRA</b>	EXECUÇÃO CONSTRUTIVA DA OBRA DA NOVA SEDE DA PROCURADORIA DA REPÚBLICA NO ESTADO DE RORAIMA.				
<b>CONTRATANTE</b>					<b>FOLHA</b>
<b>EMPRESA</b>	J NASSER ENGENHARIA LTDA				
<b>CONTRATO Nº</b>	05-2022	<b>DIAS FALTANTES</b>	553	<b>179</b>	
<b>INÍCIO</b>	16/01/2023	<b>PRAZO</b>	15/01/2025		

## RELATÓRIO DA CONTRATADA

Diário de Obra - Data: 12/07/2023

### 1.0 CONDIÇÃO CLIMÁTICA ( TEMPO):

Manhã e tarde: Tempo BOM ensolarado

### 2.0 RELAÇÃO DE FUNCIONÁRIO LOTADOS NA OBRA ( FUNÇÃO E QUANTIDADE):

01 - Engenheira Civil;  
 01 - Técnico em Segurança do Trabalho;  
 02 - Técnico em Edificações;  
 01 - Mestre de Obra;  
 01 - Almoxarife;  
 01 - Aux. administrativo  
 04 - Carpinteiro;  
 07 - Pedreiro;  
 13 - Servente;  
 01 - Eletricista  
 03 - Pintor  
 01 - Operador de caldeira;  
 03 - Bombeiro Hidráulico;  
 01 - Op. Betoneira;  
 01 - Impermeabilizador;  
 02 - Vigia.

### 2.1 - SUBCONTRATADA RR DOMÓTICA

01 - Engenheiro Eletricista  
 04 - Eletricista  
 01 - Pedreiro  
 01 - Aux. de serviços gerais  
 01 - Supervisor de Manutenção Eletrônica

### 2.2 FERREIRA E FERREIRA

03 - Aux de funilaria  
 01 - Funileiro

### 3 - SERVIÇOS EXECUTADOS

- Aplicação de chapisco e reboco em alvenaria dos Shafts de elétrica - 2º pavimento.
- Alvenaria e chapisco do Sanitário 03 T - Térreo.
- Instalação elétrica e cabeamento estruturado - Infraestruturas com eletrocalhas e eletrodutos do 2º pavimento.
- Confeção e montagem da rede de Sprinkler do 1º pavimento.
- Impermeabilização das Áreas técnica, copa, San 04, San 05, DML, San 03 do 1º pavimento.
- Teste de Estanqueidade dos sanitários do 3º pavimentos e laje do Hall da cobertura.
- Demolição de argamassa de reboco ocas/soltas da interface dos pilares do 2º pavimento - Copa.
- Requadro de portas do 2 pavimento
- Instalação hidrossanitária do 2º pavimento.
- Aplicação de selador em parede do 2º pavimento.
- Aplicação massa PVA em parede do 3º pavimento.
- Instalação de dutos de Climatização - 3º pavimento.
- Colocação de Peitoril em granito cinza corumbazinho nas janelas do 3º pavimento.

4 - Ocorrências: Não foi possível o preenchimento do diario na data 12/07/2023 por motivo de probelmas com internet na cidade de Boa vista a apartir das 15h da tarde.

Estamos a disposição para esclarecimentos

Diário de Obra - Data: 13/07/2023

### 1.0 CONDIÇÃO CLIMÁTICA ( TEMPO):

Manhã e tarde: Tempo BOM ensolarado

### 2.0 RELAÇÃO DE FUNCIONÁRIO LOTADOS NA OBRA ( FUNÇÃO E QUANTIDADE):

01 - Engenheira Civil;  
 01 - Técnico em Segurança do Trabalho;  
 02 - Técnico em Edificações;  
 01 - Mestre de Obra;  
 01 - Almoxarife;  
 01 - Aux. administrativo  
 03 - Carpinteiro;  
 07 - Pedreiro;  
 13 - Servente;  
 01 - Eletricista

03 - Pintor  
 01 - Operador de caldeira;  
 03 - Bombeiro Hidráulico;  
 01 - Op. Betoneira;  
 01 - Impermeabilizador;  
 02 - Vigia.

#### 2.1 - SUBCONTRATADA RR DOMÓTICA

01 - Engenheiro Eletricista  
 04 - Eletricista  
 01 - Pedreiro  
 01 - Aux. de serviços gerais  
 01 - Supervisor de Manutenção Eletrônica

#### 2.2 FERREIRA E FERREIRA

03 - Aux de funilaria  
 01 - Funileiro

### 3 - SERVIÇOS EXECUTADOS

- Aplicação de chapisco e reboco em alvenaria dos Shafts de elétrica - 2º pavimento.
- Alvenaria e chapisco do Sanitário 03 T - Térreo.
- Instalação elétrica e cabeamento estruturado - Infraestruturas com eletrocalhas, eletrodutos e Seal tube do 2º pavimento.
- Confecção e montagem da rede de Sprinkler do 1º pavimento.
- Impermeabilização das Áreas técnica, copa, San 04, San 05, DML, San 03 do 1º pavimento.
- Teste de Estanqueidade dos sanitários do 3º pavimentos e laje do Hall da cobertura.
- Demolição de argamassa de reboco ocas/soltas da interface dos pilares do 2º pavimento - Copa.
- Requadro de portas do 2 pavimento.
- Instalação hidrossânitária do 2º pavimento.
- Aplicação de selador em parede do 2º pavimento.
- Aplicação massa PVA em parede do 3º pavimento.
- Colocação de Peitoril em granito cinza corumbazinho nas janelas do 3º pavimento.
- Confecção de dutos de ar-condicionados do 2º pavimento.
- Acabamento com argamassa do piso do auditório.

#### 4 - Ocorrências:

- 4.1 - A contratada solicitou ao fiscal da obra definição sobre o peitoril do San 04 do 1º, 2º e 3º pavimento, se a alvenaria será elevada ate h 2,20m ( sem acesso para abrir a pele de vidro existente) ou se continuará o peitoril com 1m apenas receber a pedra de granito para acabamento. O mesmo problema encontramos na área técnica do 3º pavimento( Lado A) onde apenas 3º pavimento tem peitoril e neste caso é uma necessidade subir a alvenaria devido o barulho e temperatura da área técnica do ar-condicionado.
- 4.2 A contratada informa que os cabos elétricos do 3º pavimento já chegaram na obra, porém o pavimento não esta sendo cabeado devido a exposição das eletrocalhas de piso próximas da pele de vidro qual esta molhando bastante devido a passagem de aguas de chuvas de pelo rufo da pele de Vidro.

Estamos a disposição para esclarecimentos

### RELATÓRIO DA FISCALIZAÇÃO

\_\_\_\_\_  
 Fiscalização

\_\_\_\_\_  
 Contratada

# DIÁRIO DE OBRAS

<b>OBRA</b>	EXECUÇÃO CONSTRUTIVA DA OBRA DA NOVA SEDE DA PROCURADORIA DA REPÚBLICA NO ESTADO DE RORAIMA.				
<b>CONTRATANTE</b>				<b>FOLHA</b>	<b>180</b>
<b>EMPRESA</b>	J NASSER ENGENHARIA LTDA				
<b>CONTRATO Nº</b>	05-2022	<b>DIAS FALTANTES</b>	552		
<b>INÍCIO</b>	16/01/2023	<b>PRAZO</b>	15/01/2025	<b>DATA</b>	14/07/2023

## RELATÓRIO DA CONTRATADA

Diário de Obra - Data: 14/07/2023

### 1.0 CONDIÇÃO CLIMÁTICA ( TEMPO):

Manhã: Tempo BOM ensolarado e tarde: Tempo nublado com chuva.

### 2.0 RELAÇÃO DE FUNCIONÁRIO LOTADOS NA OBRA ( FUNÇÃO E QUANTIDADE):

01 - Engenheira Civil;  
 01 - Técnico em Segurança do Trabalho;  
 02 - Técnico em Edificações;  
 01 - Mestre de Obra;  
 01 - Almojarife;  
 01 - Aux. administrativo  
 03 - Carpinteiro;  
 07 - Pedreiro;  
 13 - Servente;  
 01 - Eletricista  
 03 - Pintor  
 01 - Operador de caldeira;  
 03 - Bombeiro Hidráulico;  
 01 - Op. Betoneira;  
 01 - Impermeabilizador;  
 02 - Vigia.

### 2.1 - SUBCONTRATADA RR DOMÓTICA

01 - Engenheiro Eletricista  
 04 - Eletricista  
 01 - Pedreiro  
 01 - Aux. de serviços gerais  
 01 - Supervisor de Manutenção Eletrônica

### 2.2 FERREIRA E FERREIRA

03 - Aux de funilaria  
 01 - Funileiro

### 3 - SERVIÇOS EXECUTADOS

- Aplicação de chapisco e reboco em alvenaria dos Shafts de elétrica - 2º pavimento.
- Alvenaria e chapisco do Sanitário 03 T - Térreo.
- Instalação elétrica e cabeamento estruturado - Infraestruturas com eletrocalhas, eletrodutos e Seal tube do 2º pavimento.
- Confeção e montagem da rede de Sprinkler do 1º pavimento.
- Impermeabilização das Áreas técnica, copa, San 04, San 05, DML, San 03 do 1º pavimento.
- Teste de Estanqueidade dos sanitários do 3º pavimentos e laje do Hall da cobertura.
- Demolição de argamassa de reboco ocas/soltas da interface dos pilares do 2º pavimento - Copa.
- Requadro de portas do 2 pavimento.
- Instalação hidrossanitária do 2º pavimento.
- Aplicação de selador em parede do 2º pavimento.
- Aplicação massa PVA em parede do 3º pavimento.
- Colocação de Peitoril em granito cinza corumbazinho nas janelas do 3º pavimento.
- Confeção de dutos de arcondionados do 2º pavimento.
- Acabamento com argamassa do piso do auditório.

4 - Ocorrências: Sem ocorrências.

Estamos a disposição para esclarecimentos

**RELATÓRIO DA FISCALIZAÇÃO**

1.0 - CONDIÇÃO CLIMÁTICA - TEMPO ENSOLARADO PELA MANHÃ/TARDE. DATA:14/07/2023

2.0 - LISTA DE FUNCIONÁRIOS DA EMPRESA J NASSER ENGENHARIA LTDA:

1 GESTORA DA OBRA (ENGENHEIRA CIVIL)  
1 TÉCNICO EM SEGURANÇA DO TRABALHO  
2 TÉCNICO EM EDIFICAÇÕES  
1 MESTRE DE OBRA  
1 ALMOXARIFE  
1 AUX. ADMINISTRATIVO  
5 PEDREIRO  
4 CARPINTEIRO  
12 SERVENTE  
1 IMPERMEABILIZADOR  
1 ELETRICISTA  
2 BOMBEIRO HIDRÁULICO  
1 CALDEIREIRO  
1 OPERADOR DE BETONEIRA  
2 VIGIA  
2 PINTOR

2.1- SUBCONTRATAÇÃO:

2.1.1-RR DOMÓTICA

1 ENGENHEIRO ELETRICISTA  
1 SUPERVISOR DE MANUTENÇÃO ELETRÔNICA  
4 ELETRICISTA  
1 PEDREIRO  
1 AUX. DE SERVIÇO GERAL

2.1.2- FERREIRA E FERREIRA

3 AUXILIAR DE FUNILARIA  
1 FUNILEIRO

3.0 - ATIVIDADES REALIZADAS:

3.1 INSTALAÇÃO DE INFRAESTRUTURA DE ELÉTRICA DO 2º PAVIMENTO;  
3.2 ESQUADRAMENTO DAS PORTAS 2º PAVIMENTO;  
3.3 APLICAÇÃO DE MASSA CORRIDA NO 3º PAVIMENTO;  
3.4 COLOCAÇÃO DE PEITORIL EM GRANITO CINZA DO 3º PAVIMENTO;  
3.5 COLOCAÇÃO DA REDE DE SPRINKLER 1º PAVIMENTO;  
3.6 EXECUÇÃO DE ALVENARIA NO 1º PAVIMENTO;  
3.7 INSTALAÇÃO DE INFRA HIDROSSANITÁRIA DO 2º PAVIMENTO;  
3.8 DEMOLIÇÃO DE REBOCO OCO DE PILARES E VIGAS;  
3.9 CHAPISCO E REBOCO DO 1º PAVIMENTO;  
3.10 ALVENARIA DA ÁREA TÉCNICA DO TÉRREO.  
3.11 INSTALAÇÃO DA REDE DE CLIMATIZAÇÃO DO 3º PAVIMENTO;  
3.12 IMPERMEABILIZAÇÃO DA ÁREA TÉCNICA DO 1º PAVIMENTO;  
3.13 TESTE DE ESTANQUEIDADE DAS ÁRES MOLHADAS DO 2º PAVIMENTO;  
3.14 ACABAMENTO COM ARGAMASSA DO AUDITÓRIO

4.0 - OCORRÊNCIAS: (SEM OCORRÊNCIAS)

ESTAMOS À SUA DISPOSIÇÃO PARA QUAISQUER ESCLARECIMENTOS.

Fiscalização

Contratada

# DIÁRIO DE OBRAS

<b>OBRA</b>	EXECUÇÃO CONSTRUTIVA DA OBRA DA NOVA SEDE DA PROCURADORIA DA REPÚBLICA NO ESTADO DE RORAIMA.				
<b>CONTRATANTE</b>				<b>FOLHA</b>	<b>181</b>
<b>EMPRESA</b>	J NASSER ENGENHARIA LTDA				
<b>CONTRATO Nº</b>	05-2022	<b>DIAS FALTANTES</b>	551		
<b>INÍCIO</b>	16/01/2023	<b>PRAZO</b>	15/01/2025	<b>DATA</b>	15/07/2023

## RELATÓRIO DA CONTRATADA

Diário de Obra - Data: 15/07/2023

### 1.0 CONDIÇÃO CLIMÁTICA ( TEMPO):

Manhã e tarde: Tempo BOM ensolarado.

### 2.0 RELAÇÃO DE FUNCIONÁRIO LOTADOS NA OBRA ( FUNÇÃO E QUANTIDADE):

01 - Engenheira Civil;  
 01 - Técnico em Segurança do Trabalho;  
 02 - Técnico em Edificações;  
 01 - Mestre de Obra;  
 02 - Servente;  
 01 - Pintor  
 01 - Bombeiro Hidráulico;  
 01 - Operador de caldeira;  
 02 - Vigia.

### 2.1 - SUBCONTRATADA RR DOMÓTICA

01 - Engenheiro Eletricista  
 04 - Eletricista  
 01 - Pedreiro  
 01 - Aux. de serviços gerais  
 01 - Supervisor de Manutenção Eletrônica

### 3 - SERVIÇOS EXECUTADOS

- Instalação elétrica e cabeamento estruturado - Infraestruturas com eletrocalhas, eletrodutos e Seal tube do 1º e 2º pavimento.  
 - Confecção e montagem da rede de Sprinkler do 1º pavimento.  
 - Aplicação de selador em parede do 2º pavimento.  
 - Pintura da rede de Sprinkler do 2º pavimento.

4 - Ocorrências: Sem ocorrências.

Estamos a disposição para esclarecimentos

## RELATÓRIO DA FISCALIZAÇÃO

\_\_\_\_\_

Fiscalização

\_\_\_\_\_

Contratada

# DIÁRIO DE OBRAS

<b>OBRA</b>	EXECUÇÃO CONSTRUTIVA DA OBRA DA NOVA SEDE DA PROCURADORIA DA REPÚBLICA NO ESTADO DE RORAIMA.				
<b>CONTRATANTE</b>				<b>FOLHA</b>	<b>182</b>
<b>EMPRESA</b>	J NASSER ENGENHARIA LTDA				
<b>CONTRATO N°</b>	05-2022	<b>DIAS FALTANTES</b>	550	<b>DATA</b>	16/07/2023
<b>INÍCIO</b>	16/01/2023	<b>PRAZO</b>	15/01/2025		

## RELATÓRIO DA CONTRATADA

## RELATÓRIO DA FISCALIZAÇÃO

---

Fiscalização

---

Contratada

# DIÁRIO DE OBRAS

<b>OBRA</b>	EXECUÇÃO CONSTRUTIVA DA OBRA DA NOVA SEDE DA PROCURADORIA DA REPÚBLICA NO ESTADO DE RORAIMA.				
<b>CONTRATANTE</b>				<b>FOLHA</b>	<b>183</b>
<b>EMPRESA</b>	J NASSER ENGENHARIA LTDA				
<b>CONTRATO Nº</b>	05-2022	<b>DIAS FALTANTES</b>	549		
<b>INÍCIO</b>	16/01/2023	<b>PRAZO</b>	15/01/2025	<b>DATA</b>	17/07/2023

## RELATÓRIO DA CONTRATADA

Diário de Obra - Data: 17/07/2023

### 1.0 CONDIÇÃO CLIMÁTICA ( TEMPO):

Manhã e tarde: Tempo BOM ensolarado

### 2.0 RELAÇÃO DE FUNCIONÁRIO LOTADOS NA OBRA ( FUNÇÃO E QUANTIDADE):

01 - Engenheira Civil;  
 01 - Técnico em Segurança do Trabalho;  
 02 - Técnico em Edificações;  
 01 - Mestre de Obra;  
 01 - Almoxarife;  
 01 - Aux. administrativo  
 03 - Carpinteiro;  
 07 - Pedreiro;  
 13 - Servente;  
 01 - Eletricista  
 03 - Pintor  
 01 - Operador de caldeira;  
 03 - Bombeiro Hidráulico;  
 01 - Op. Betoneira;  
 01 - Impermeabilizador;  
 02 - Vigia.

### 2.1 - SUBCONTRATADA RR DOMÓTICA

01 - Engenheiro Eletricista  
 04 - Eletricista  
 01 - Pedreiro  
 01 - Aux. de serviços gerais  
 01 - Supervisor de Manutenção Eletrônica

### 2.2 FERREIRA E FERREIRA

03 - Aux de funilaria  
 01 - Funileiro

### 3 - SERVIÇOS EXECUTADOS

- Execução de enchimento de piso - Etapa colocação de EPS (isopor) - Local: Térreo - Sala de apoio.
- Reboco da alvenaria do Sanitário 03 T - Térreo.
- Instalação elétrica e cabeamento estruturado - Infraestruturas com eletrocalhas do 1º pavimento.
- Confecção e montagem da rede de Sprinkler do 1º pavimento.
- Teste de Estanqueidade da laje do Hall da cobertura.
- Demolição de argamassa de reboco ocas/soltas da interface dos pilares do 2º pavimento.
- Requadro de portas do 2º pavimento.
- Instalação hidrossanitária do 2º pavimento.
- Aplicação de selador em parede do 2º pavimento.
- Aplicação massa PVA em parede do 3º pavimento.
- Colocação de Peitoril em granito cinza corumbazinho nas janelas do 3º pavimento.
- Confecção de dutos de arcondionados do 2º pavimento.
- Acabamento com argamassa do piso do auditório.

4 - Ocorrências: Foi informado ao Fiscal da obra qual altura da verga da porta de acesso auditório. Fiscal solicitou que executasse o mesmo padrão para altura de portas PM 01.  
 Foi informado ao Fiscal sobre a redução de 80mm para 65mm da Prumada principal ao chegar ao Térreo, qual vai alimentar as prumadas secundarias ao subir novamente dentro dos Shaft, as tubulação sobem para os pavimentos superior qual muda novamente a bitola do tubo de 65mm para 80mm. Fiscal solicitou executar conforme projeto.

Estamos a disposição para esclarecimentos

## RELATÓRIO DA FISCALIZAÇÃO

Fiscalização

Contratada



# DIÁRIO DE OBRAS

<b>OBRA</b>	EXECUÇÃO CONSTRUTIVA DA OBRA DA NOVA SEDE DA PROCURADORIA DA REPÚBLICA NO ESTADO DE RORAIMA.				
<b>CONTRATANTE</b>				<b>FOLHA</b>	<b>184</b>
<b>EMPRESA</b>	J NASSER ENGENHARIA LTDA				
<b>CONTRATO Nº</b>	05-2022	<b>DIAS FALTANTES</b>	548		
<b>INÍCIO</b>	16/01/2023	<b>PRAZO</b>	15/01/2025	<b>DATA</b>	18/07/2023

## RELATÓRIO DA CONTRATADA

Diário de Obra - Data: 18/07/2023

### 1.0 CONDIÇÃO CLIMÁTICA ( TEMPO):

Manhã e tarde: Tempo BOM ensolarado

### 2.0 RELAÇÃO DE FUNCIONÁRIO LOTADOS NA OBRA ( FUNÇÃO E QUANTIDADE):

01 - Engenheira Civil;  
 01 - Técnico em Segurança do Trabalho;  
 02 - Técnico em Edificações;  
 01 - Mestre de Obra;  
 01 - Almojarife;  
 01 - Aux. administrativo  
 03 - Carpinteiro;  
 07 - Pedreiro;  
 13 - Servente;  
 01 - Eletricista  
 03 - Pintor  
 01 - Operador de caldeira;  
 03 - Bombeiro Hidráulico;  
 01 - Op. Betoneira;  
 01 - Impermeabilizador;  
 02 - Vigia.

### 2.1 - SUBCONTRATADA RR DOMÓTICA

01 - Engenheiro Eletricista  
 04 - Eletricista  
 01 - Pedreiro  
 01 - Aux. de serviços gerais  
 01 - Supervisor de Manutenção Eletrônica

### 2.2 FERREIRA E FERREIRA

03 - Aux de funilaria  
 01 - Funileiro

### 3 - SERVIÇOS EXECUTADOS

- Execução de enchimento de piso - Etapa Lançamento de concreto - Local: Térreo - Sala de apoio.
- Demolição de alvenaria para confecção de contra verga do Rack e Dml do Térreo.
- Instalação elétrica e cabeamento estruturado - Infraestruturas com eletrocalhas do 1º pavimento.
- Confecção e montagem da rede de Sprinkler do 1º pavimento.
- Teste de Estanqueidade da laje do Hall da cobertura.
- Demolição de argamassa de reboco ocas/soltas da interface dos pilares do 2º pavimento.
- Requadro de portas do 2 pavimento.
- Instalação hidrossanitária do Térreo.
- Aplicação de selador em parede do 2º pavimento.
- Aplicação massa PVA em parede do 3º pavimento.
- Confecção de dutos de arcondionados do 2º pavimento.

### 4 - Ocorrências: Sem ocorrências

Estamos a disposição para esclarecimentos

**RELATÓRIO DA FISCALIZAÇÃO**

1.0 - CONDIÇÃO CLIMÁTICA - TEMPO CHUVOSO PELA MANHÃ/TARDE. DATA:18/07/2023

2.0 - LISTA DE FUNCIONÁRIOS DA EMPRESA J NASSER ENGENHARIA LTDA:

1 GESTORA DA OBRA (ENGENHEIRA CIVIL)  
 1 TÉCNICO EM SEGURANÇA DO TRABALHO  
 2 TÉCNICO EM EDIFICAÇÕES  
 1 MESTRE DE OBRA  
 1 ALMOXARIFE  
 1 AUX. ADMINISTRATIVO  
 5 PEDREIRO  
 4 CARPINTEIRO  
 12 SERVENTE  
 1 IMPERMEABILIZADOR  
 1 ELETRICISTA  
 2 BOMBEIRO HIDRÁULICO  
 1 CALDEIREIRO  
 1 OPERADOR DE BETONEIRA  
 2 VIGIA  
 2 PINTOR

2.1- SUBCONTRATAÇÃO:

2.1.1-RR DOMÓTICA

1 ENGENHEIRO ELETRICISTA  
 1 SUPERVISOR DE MANUTENÇÃO ELETRÔNICA  
 4 ELETRICISTA  
 1 PEDREIRO  
 1 AUX. DE SERVIÇO GERAL

2.1.2- FERREIRA E FERREIRA

3 AUXILIAR DE FUNILARIA  
 1 FUNILEIRO

3.0 - ATIVIDADES REALIZADAS:

3.1 INSTALAÇÃO DE INFRAESTRUTURA DE ELÉTRICA DO 1º PAVIMENTO;  
 3.2 ESQUADRAMENTO DAS PORTAS 2º PAVIMENTO;  
 3.3 APLICAÇÃO DE MASSA CORRIDA NO 3º PAVIMENTO;  
 3.4 ENCHIMENTO COM EPS+TELA DA SALA DE APOIO DO AUDITÓRIO;  
 3.5 COLOCAÇÃO DA REDE DE SPRINKLER 1º PAVIMENTO;  
 3.6 EXECUÇÃO DE REBOCO DAS ALVENARIAS DO 1º PAVIMENTO;  
 3.7 INSTALAÇÃO DE INFRA HIDROSSANITÁRIA DO 2º PAVIMENTO;  
 3.8 DEMOLIÇÃO DE REBOCO OCO DE PILARES E VIGAS;  
 3.9 CHAPISCO E REBOCO DO 1º PAVIMENTO;  
 3.10 ALVENARIA DA ÁREA TÉCNICA DO TÉRREO.  
 3.11 INSTALAÇÃO DA REDE DE CLIMATIZAÇÃO DO 2º PAVIMENTO;  
 3.12 IMPERMEABILIZAÇÃO DA ÁREA TÉCNICA DO 1º PAVIMENTO;  
 3.13 TESTE DE ESTANQUEIDADE DAS ÁRES MOLHADAS DO 2º PAVIMENTO;  
 3.14 APLICAÇÃO DE SELADOR NO 2º PAVIMENTO;  
 3.15 PINTURA DO SISTEMA DE INCÊNDIO COM TINTA ÓLEO VERMELHA.

4.0 - OCORRÊNCIAS: (SEM OCORRÊNCIAS)

ESTAMOS À SUA DISPOSIÇÃO PARA QUAISQUER ESCLARECIMENTOS.

---

Fiscalização

---

Contratada

■ Executado

■ Não executado

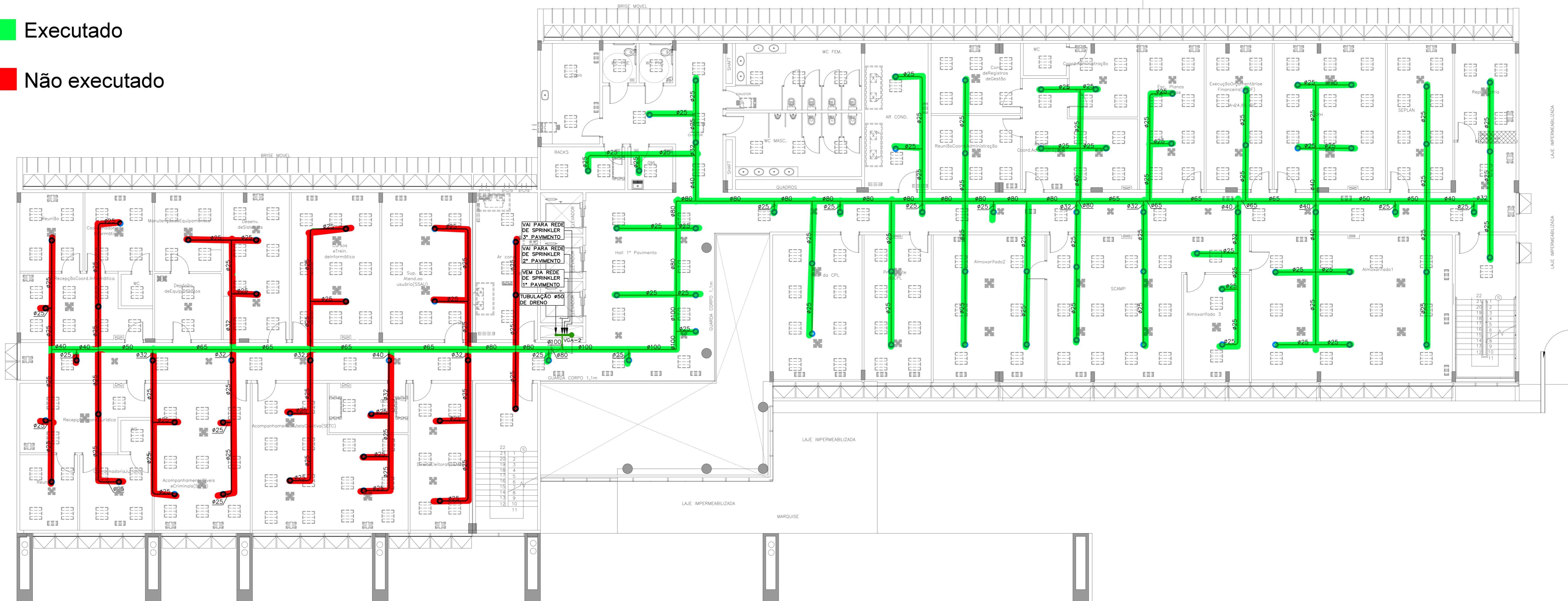

# PLANTA BAIXA 1º PAVIMENTO

ESC: 1/100

Executado

Não executado

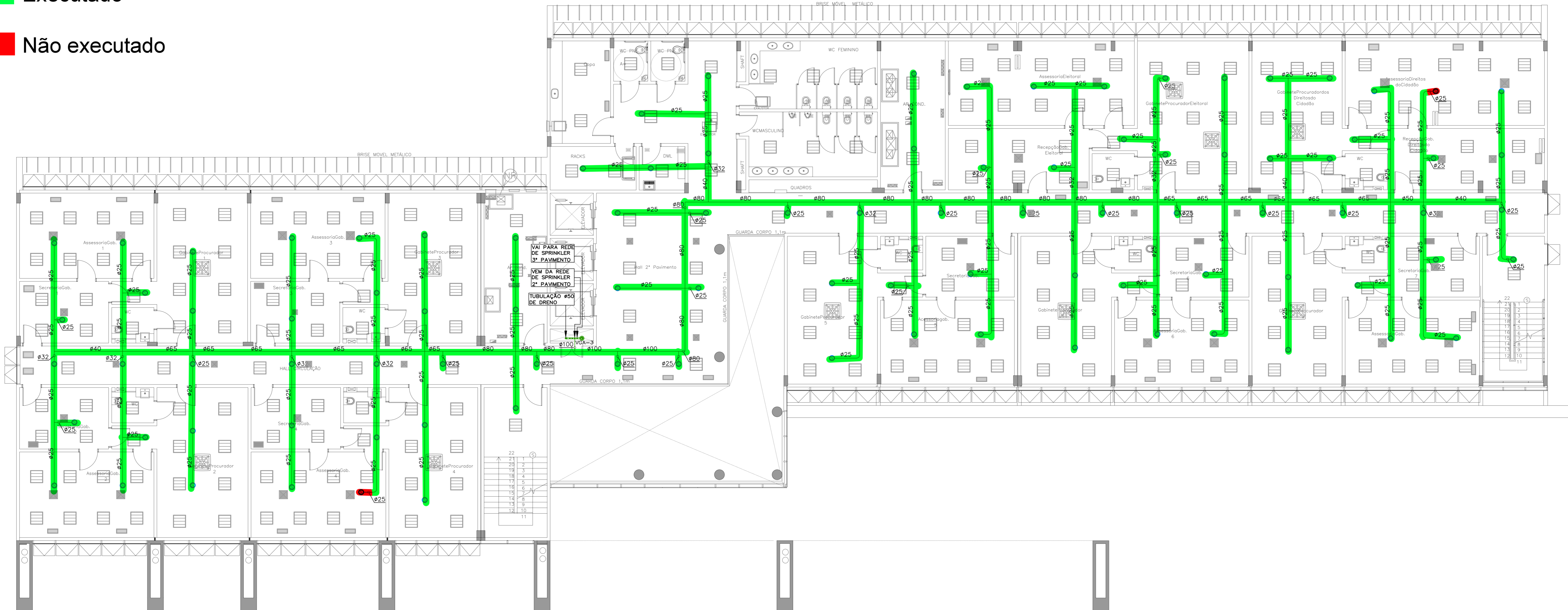

# PLANTA BAIXA 2º PAVIMENTO

ESC: 1/100

# 2º pavimento

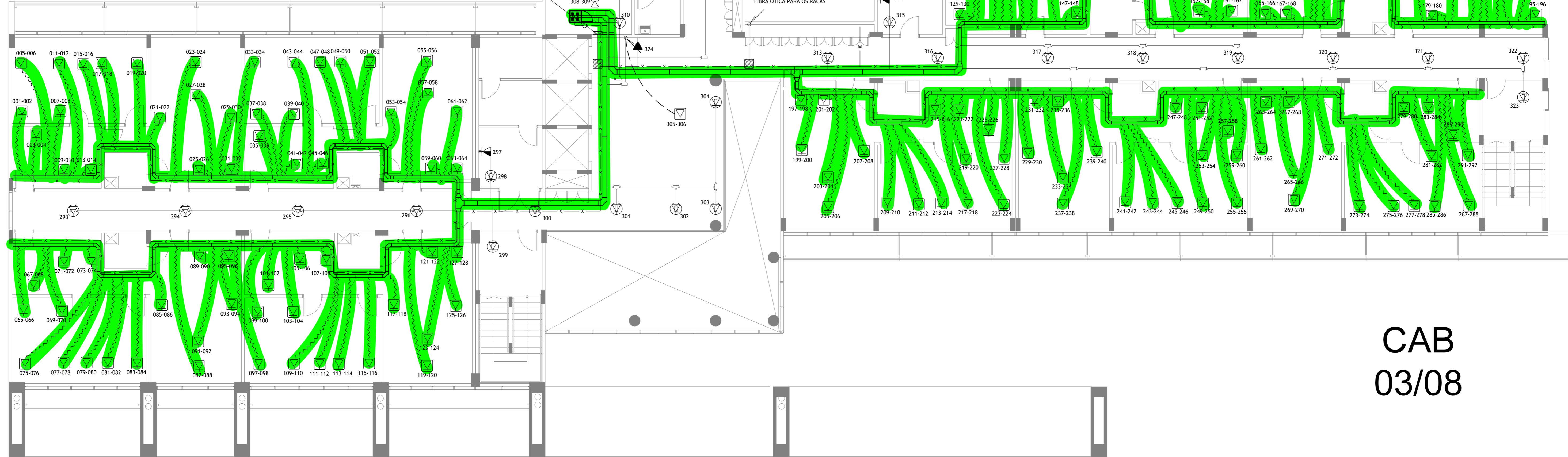

# CAB 03/08

# 2º pavimento

2º pavimento



# EET

## 02/04

# 2º pavimento

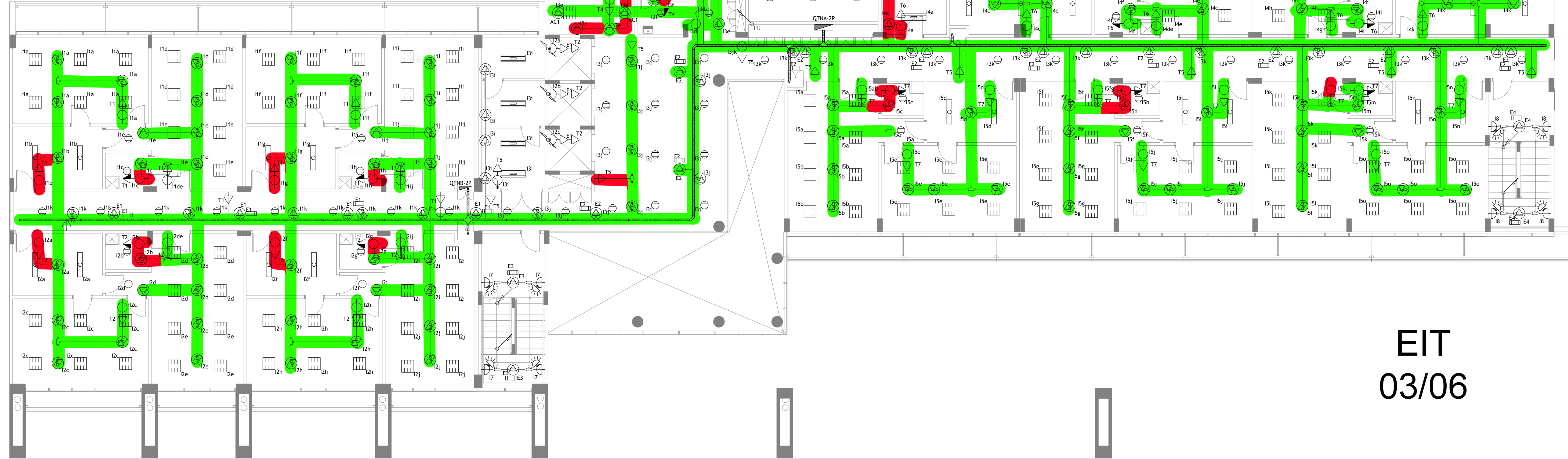

EIT  
03/06